

The Rabbit Hole

Preparate Traditionale

Sarmalute in foi de varza, costita afumata (400g)
(1E | 2.84g sare | 0.66g zahar)/100g

44 Lei

Cantitate ingrediente pentru o portie (400g) inclusiv sare si zahar.

Carne tocata amestec vita porc: 150 g, Mamaliguta: 100 g (Faina de porumb 85%, apa 10%, sare, ulei , Poate contine urme de: **Gluten**), Costita afumata: 100 g, **Smantana 20%**: 30 g (Contine: **Lapte**), Piper: 10 g, Sare: 10 g (sare gema, iodat de potasiu) (Agenti anti-aglomeranti: E536 - Ferrocianură de potasiu)

Valori nutritionale / portie (400g)

Valoare energetica: 3411.59 Kj /815.39 KCal , Grasimi: 56.01 g, Acizi grasi saturati: 20.01 g, Glucide: 24.08 g, Zaharuri: 2.62 g, Proteine: 52.63 g, Sare: 11.34 g

Valori nutritionale / 100g

Valoare energetica: 852.9 Kj /203.85 KCal , Grasimi: 14 g, Acizi grasi saturati: 5 g, Glucide: 6.02 g, Zaharuri: 0.66 g, Proteine: 13.16 g, Sare: 2.84 g

Alergeni: Lapte

Poate contine urme de: Gluten

Salata de muraturi (150g)
(0E | 0g sare | 0g zahar)/100g

15 Lei

Cantitate ingrediente pentru o portie (150g) inclusiv sare si zahar.

Muraturi asortate: 150 g

Valori nutritionale / portie (150g)

Valoare energetica: 112.97 Kj /27 KCal , Grasimi: 0.15 g, Acizi grasi saturati: 0 g, Glucide: 6.15 g, Zaharuri: 0 g, Proteine: 0.9 g, Sare: 0 g

Valori nutritionale / 100g

Valoare energetica: 75.31 Kj /18 KCal , Grasimi: 0.1 g, Acizi grasi saturati: 0 g, Glucide: 4.1 g, Zaharuri: 0 g, Proteine: 0.6 g, Sare: 0 g

Alergeni: -

Salata de ardei copti cu otet (150g)
(0E | 0g sare | 1.87g zahar)/100g

17 Lei

Cantitate ingrediente pentru o portie (150g) inclusiv sare si zahar.

Ardei capia copti: 140 g, Otet: 10 g

Valori nutritionale / portie (150g)

Valoare energetica: 214.14 Kj /51.18 KCal , Grasimi: 0.42 g, Acizi grasi saturati: 0 g, Glucide: 8.5 g, Zaharuri: 2.8 g, Proteine: 1.4 g, Sare: 0 g

Valori nutritionale / 100g

Valoare energetica: 142.76 Kj /34.12 KCal , Grasimi: 0.28 g, Acizi grasi saturati: 0 g, Glucide: 5.67 g, Zaharuri: 1.87 g, Proteine: 0.93 g, Sare: 0 g

Alergeni: -

Bulz ciobanesc in straturi (400g)
(4E | 1.14g sare | 0.68g zahar)/100g

42 Lei

Cantitate ingrediente pentru o portie (400g) inclusiv sare si zahar.

Mamaliguta: 100 g (Faina de porumb 85%, apa 10%, sare, ulei , Poate contine urme de: **Gluten**), **Branza de burduf**: 75 g (Contine: **Lapte**), **CARNATI PORC**: 60 g (carne de porc, slanina, apa, proteina vegetala din soia,sare, fibra vegetala din soia, proteina animala, condimente, mustar, dextroza si zaharoza, acid absorbic, nitrit de sodiu,, Contine: **Mustar**, Poate contine urme de: **Telina, Gluten, Oua, Lapte**) (Conservanti: E262i - Acetat de sodiu, E200 - Acid sorbic, E250 - Nitrit de sodiu), **TELEMEA DE VACA**: 50 g (Contine: **Lapte**), **Ou ochi/prajit**: 50 g (Contine: **Oua**, Poate contine urme de: **Oua**), Bacon: 35 g (carne de porc, sare, sirop de glucoza) (Conservanti: E250 - Nitrit de sodiu, E249 - Nitrit de potasiu), Ceapa prajita crocanta: 25 g

Valori nutritionale / portie (400g)

Valoare energetica: 3984.43 Kj /952.3 KCal , Grasimi: 66.42 g, Acizi grasi saturati: 17.49 g, Glucide: 29.19 g, Zaharuri: 2.71 g, Proteine: 56.83 g, Sare: 4.58 g

Valori nutritionale / 100g

Valoare energetica: 996.11 Kj /238.08 KCal , Grasimi: 16.61 g, Acizi grasi saturati: 4.37 g, Glucide: 7.3 g, Zaharuri: 0.68 g, Proteine: 14.21 g, Sare: 1.14 g

Alergeni: Lapte, Mustar, Oua

Poate contine urme de: Gluten, Telina, Oua, Lapte

Tochitura ardeleneasca cu mamaliga si ardei iute (400g)
(3E | 0.76g sare | 0.19g zahar)/100g

47 Lei

Cantitate ingrediente pentru o portie (400g) inclusiv sare si zahar.

Mamaliguta: 150 g (Faina de porumb 85%, apa 10%, sare, ulei , Poate contine urme de: **Gluten**), Pulpa de porc*: 100 g, **CARNATI PORC**: 90 g (carne de porc, slanina, apa, proteina vegetala din soia,sare, fibra vegetala din soia, proteina animala, condimente, mustar, dextroza si zaharoza, acid absorbic, nitrit de sodiu,, Contine: **Mustar**, Poate contine urme de: **Telina, Gluten, Oua, Lapte**) (Conservanti: E262i - Acetat de sodiu, E200 - Acid sorbic, E250 - Nitrit de sodiu), **Ou ochi/prajit**: 40 g (Contine: **Oua**), **Telemea vaca**: 20 g (Contine: **Lapte**)

Valori nutritionale / portie (400g)

Valoare energetica: 2891.56 Kj /691.1 KCal , Grasimi: 45.92 g, Acizi grasi saturati: 7.7 g, Glucide: 24.72 g, Zaharuri: 0.75 g, Proteine: 44.66 g, Sare: 3.03 g

Valori nutritionale / 100g

Valoare energetica: 722.89 Kj /172.78 KCal , Grasimi: 11.48 g, Acizi grasi saturati: 1.93 g, Glucide: 6.18 g, Zaharuri: 0.19 g, Proteine: 11.17 g, Sare: 0.76 g

Alergeni: Mustar, Oua, Lapte

Poate contine urme de: Gluten, Telina, Oua, Lapte

**provenit din produse congelate*

Crema de vinete coapte si crunch de ceapa (280g) (1E | 0.2g sare | 1.9g zahar)/100g

29 Lei

Cantitate ingrediente pentru o portie (280g) inclusiv sare si zahar.

Vinete congelate*: 110 g, **Telemea de oaie**: 50 g (Contine: **Lapte**), **MAIONEZA** : 50 g (OU , **MUSTAR DULCE** , **ULEI FLOAREA SOARELUI** , **LAMAIE** , **SARE** , Contine: **Mustar, Oua**, Poate contine urme de: **Mustar, Oua**) (Coloranti: E160ai - Beta-caroten), Rosii: 30 g, **Paine prajita**: 20 g (Contine: **Gluten**), Ceapa prajita crocanta: 20 g

Valori nutritionale / portie (280g)

Valoare energetica: 3102.86 Kj /741.6 KCal , Grasimi: 60.63 g, Acizi grasi saturati: 7.44 g, Glucide: 36.14 g, Zaharuri: 5.33 g, Proteine: 14.61 g, Sare: 0.57 g

Valori nutritionale / 100g

Valoare energetica: 1108.16 Kj /264.86 KCal , Grasimi: 21.65 g, Acizi grasi saturati: 2.66 g, Glucide: 12.91 g, Zaharuri: 1.9 g, Proteine: 5.22 g, Sare: 0.2 g

Alergeni: Lapte, Mustar, Oua, Gluten

Poate contine urme de: Mustar, Oua

**provenit din produse congelate*

Ciolan de porc copt cu varza alba (950g) (4E | 0.04g sare | 1.44g zahar)/100g

64 Lei

Cantitate ingrediente pentru o portie (950g) inclusiv sare si zahar.

Ciolan de porc*: 550 g, Varza alba: 200 g, Hrean ras: 50 g (hrean61%,apa,zahar,otet,ulei de rapita,sare) (Antioxidanti: E300 - Acid ascorbic, E223 - Metabisulfid de sodiu, Agenti de ingrosare: E415 - Gumă de xantan, Corectori de aciditate: E330 - Acid citric)

Valori nutritionale / portie (950g)

Valoare energetica: 9810.29 Kj /2344.72 KCal , Grasimi: 192.91 g, Acizi grasi saturati: 0.37 g, Glucide: 24.05 g, Zaharuri: 13.66 g, Proteine: 108.85 g, Sare: 0.34 g

Valori nutritionale / 100g

Valoare energetica: 1032.66 Kj /246.81 KCal , Grasimi: 20.31 g, Acizi grasi saturati: 0.04 g, Glucide: 2.53 g, Zaharuri: 1.44 g, Proteine: 11.46 g, Sare: 0.04 g

Alergeni: -

**provenit din produse congelate*

Salata de sfecla rosie cu hrean (150g) (4E | 0.16g sare | 4.84g zahar)/100g

16 Lei

Cantitate ingrediente pentru o portie (150g) inclusiv sare si zahar.

Sfecla rosie: 120 g, Hrean ras: 30 g (hrean61%,apa,zahar,otet,ulei de rapita,sare) (Antioxidanti: E300 - Acid ascorbic, E223 - Metabisulfid de sodiu, Agenti de ingrosare: E415 - Gumă de xantan, Corectori de aciditate: E330 - Acid citric)

Valori nutritionale / portie (150g)

Valoare energetica: 374.04 Kj /89.4 KCal , Grasimi: 1.89 g, Acizi grasi saturati: 0.15 g, Glucide: 16.2 g, Zaharuri: 7.26 g, Proteine: 2.58 g, Sare: 0.24 g

Valori nutritionale / 100g

Valoare energetica: 249.36 Kj /59.6 KCal , Grasimi: 1.26 g, Acizi grasi saturati: 0.1 g, Glucide: 10.8 g, Zaharuri: 4.84 g, Proteine: 1.72 g, Sare: 0.16 g

Alergeni: -

File de pastrav cu mamaliguta si sos de usturoi (350g) (1E | 0.59g sare | 0.07g zahar)/100g

48 Lei

Cantitate ingrediente pentru o portie (350g) inclusiv sare si zahar.

Pastrav file.*: 200 g (Contine: **Peste**), Mamaliguta: 100 g (Faina de porumb 85%, apa 10%, sare, ulei , Poate contine urme de: **Gluten**), **sos usturoi:** 50 g (maioneza , iaurt , praf de usturoi, Contine: **Lapte**, Poate contine urme de: **Gluten**), Sare: 2 g (sare gema, iodat de potasiu) (Agenti anti-aglomeranti: E536 - Ferocianură de potasiu)

Valori nutritionale / portie (350g)

Valoare energetica: 2229.89 Kj /532.95 KCal , Grasimi: 54.56 g, Acizi grasi saturati: 1.8 g, Glucide: 19.33 g, Zaharuri: 0.25 g, Proteine: 22.08 g, Sare: 2.08 g

Valori nutritionale / 100g

Valoare energetica: 637.11 Kj /152.27 KCal , Grasimi: 15.59 g, Acizi grasi saturati: 0.51 g, Glucide: 5.52 g, Zaharuri: 0.07 g, Proteine: 6.31 g, Sare: 0.59 g

Alergeni: Peste, Lapte

Poate contine urme de: Gluten

**provenit din produse congelate*

Crema de ardei cu praz (40g) (2E | 2.7g sare | 2.15g zahar)/100g

Cantitate ingrediente pentru o portie (40g) inclusiv sare si zahar.

Ardei capia: 15 g, **crema de branza:** 15 g (E412, lapte(lactate si prod. deriv.) de vaca pasteurizat, sare, culturi lactice, cheag, Contine: **Lapte**) (Agenti de ingrosare: E412 - Gumă de guar), Praz: 5 g, Ulei de masline: 2 ml, Fulgi chilli: 1 g, Piper negru macinat - 365: 1 g, Sare: 1 g (sare gema, iodat de potasiu) (Agenti anti-aglomeranti: E536 - Ferrocianură de potasiu)

Valori nutritionale / portie (40g)

Valoare energetica: 300.48 Kj /71.82 KCal , Grasimi: 6.31 g, Acizi grasi saturati: 2.58 g, Glucide: 2.8 g, Zaharuri: 0.86 g, Proteine: 1.56 g, Sare: 1.08 g

Valori nutritionale / 100g

Valoare energetica: 751.2 Kj /179.55 KCal , Grasimi: 15.78 g, Acizi grasi saturati: 6.45 g, Glucide: 7 g, Zaharuri: 2.15 g, Proteine: 3.9 g, Sare: 2.7 g

Alergeni: Lapte

pasta de ton (40g) (2E | 3.15g sare | 2.03g zahar)/100g

Cantitate ingrediente pentru o portie (40g) inclusiv sare si zahar.

Ton: 15 g (Contine: **Peste**), **crema de branza:** 15 g (E412, lapte(lactate si prod. deriv.) de vaca pasteurizat, sare, culturi lactice, cheag, Contine: **Lapte**) (Agenti de ingrosare: E412 - Gumă de guar), Praz: 5 g, Ulei de masline: 3 ml, Piper negru: 1 g, Sare: 1 g (sare gema, iodat de potasiu) (Agenti anti-aglomeranti: E536 - Ferrocianură de potasiu)

Valori nutritionale / portie (40g)

Valoare energetica: 416.98 Kj /99.66 KCal , Grasimi: 8.51 g, Acizi grasi saturati: 2.8 g, Glucide: 1.81 g, Zaharuri: 0.81 g, Proteine: 4.58 g, Sare: 1.26 g

Valori nutritionale / 100g

Valoare energetica: 1042.45 Kj /249.15 KCal , Grasimi: 21.28 g, Acizi grasi saturati: 7 g, Glucide: 4.52 g, Zaharuri: 2.03 g, Proteine: 11.45 g, Sare: 3.15 g

Alergeni: Peste, Lapte

crema de vinete (40g)
(2E | 10.04g sare | 3.16g zahar)/100g

Cantitate ingrediente pentru o portie (40g) inclusiv sare si zahar.

Vinete coapte tocate : 30 g (Vinete.), Piper: 5 g, Sare: 5 g (sare gema, iodat de potasiu) (Agenti anti-aglomeranti: E536 - Ferrocianură de potasiu), Ceapa: 5 g, **MAIONEZA** : 4 g (OU , MUSTAR DULCE , ULEI FLOAREA SOARELUI , LAMAIE , SARE , Contine: **Mustar, Oua**, Poate contine urme de: **Mustar, Oua**) (Coloranti: E160ai - Beta-caroten)

Valori nutritionale / portie (40g)

Valoare energetica: 177.76 Kj /42.49 KCal , Grasimi: 2.72 g, Acizi grasi saturati: 0.25 g, Glucide: 3.88 g, Zaharuri: 1.27 g, Proteine: 0.74 g, Sare: 4.02 g

Valori nutritionale / 100g

Valoare energetica: 444.41 Kj /106.22 KCal , Grasimi: 6.8 g, Acizi grasi saturati: 0.63 g, Glucide: 9.69 g, Zaharuri: 3.16 g, Proteine: 1.86 g, Sare: 10.04 g

Alergeni: Mustar, Oua

Poate contine urme de: Mustar, Oua

Rasol de miel (500g)
(2E | 1.4g sare | 1.63g zahar)/100g

84 Lei

Cantitate ingrediente pentru o portie (500g) inclusiv sare si zahar.

Rasol miel*: 300 g (Agenti de ingrosare: E1200 - Polidextroză), Pastarnac: 130 g, **telemea**: 50 g (lapte de vaca, sare, cheag microbial, culturi lactice, Contine: **Lapte**), **unt 82%**: 20 g (unt 82% grasime (obtinut din smantana pasteurizata din LAPTE de vaca), apa, Contine: **Lapte**), Ceapa: 10 g, Sare: 5 g (sare gema, iodat de potasiu) (Agenti anti-aglomeranti: E536 - Ferrocianură de potasiu)

Valori nutritionale / portie (500g)

Valoare energetica: 3546.45 Kj /847.62 KCal , Grasimi: 50.78 g, Acizi grasi saturati: 29.45 g, Glucide: 25.5 g, Zaharuri: 8.15 g, Proteine: 73.1 g, Sare: 6.99 g

Valori nutritionale / 100g

Valoare energetica: 709.29 Kj /169.52 KCal , Grasimi: 10.16 g, Acizi grasi saturati: 5.89 g, Glucide: 5.1 g, Zaharuri: 1.63 g, Proteine: 14.62 g, Sare: 1.4 g

Alergeni: Lapte

**provenit din produse congelate*

Carne la garnita CU MAMALIGA (500g)
(1E | 1.43g sare | 0.56g zahar)/100g

47 Lei

Cantitate ingrediente pentru o portie (500g) inclusiv sare si zahar.

Mamaliguta: 150 g (Faina de porumb 85%, apa 10%, sare, ulei , Poate contine urme de: **Gluten**), Carne de porc afumata si prăjită: 150 g, Varza murata : 100 g (Varza alba, vin 2%, sare, Poate contine urme de: **Dioxidul de sulf si sulfii**), **CARNE VITA**: 50 g (CARNE VITA, Contine: **Mustar, Soia**), Carnati: 50 g, Untura de porc: 10 g, Usturoi: 5 g, Piper: 5 g, Boia iute 36g: 5 g (Boia de ardei iute.), Sare: 5 g (sare gema, iodat de potasiu) (Agenti anti-aglomeranti: E536 - Ferocianură de potasiu), **Soia**: 1 g (Contine: **Soia**)

Valori nutritionale / portie (500g)

Valoare energetica: 4854.72 Kj /1160.31 KCal , Grasimi: 78.46 g, Acizi grasi saturati: 28.23 g, Glucide: 86.8 g, Zaharuri: 2.81 g, Proteine: 75.34 g, Sare: 7.14 g

Valori nutritionale / 100g

Valoare energetica: 970.94 Kj /232.06 KCal , Grasimi: 15.69 g, Acizi grasi saturati: 5.65 g, Glucide: 17.36 g, Zaharuri: 0.56 g, Proteine: 15.07 g, Sare: 1.43 g

Alergeni: Mustar, Soia

Poate contine urme de: Gluten, Dioxidul de sulf si sulfii

Specialitatile Iepurasului

Steak de porc (650g)

82 Lei

(2E | 0.16g sare | 2.24g zahar)/100g

Cantitate ingrediente pentru o portie (650g) inclusiv sare si zahar.

Ceafa porc: 400 g, Cartofi copti in coaja: 150 g, **sos usturoi**: 50 g (maioneza , iaurt , praf de usturoi, Contine: **Lapte**, Poate contine urme de: **Gluten**), Sos BBQ: 50 g (apă, sirop de glucoză fructoză, pastă de tomate, oțet din vin alb, amidon modificat de porumb, sare, sirop de zahăr caramelizat, acid citric, pudră de ceapă, aromă de fum, condimente (chilli, boia, piper), conservant, stabilizator gumă de xantan) (Agenti de ingrosare: E415 - Gumă de xantan, Antioxidanti: E330 - Acid citric)

Valori nutritionale / portie (650g)

Valoare energetica: 5307.62 Kj /1268.55 KCal , Grasimi: 71.27 g, Acizi grasi saturati: 1.86 g, Glucide: 50.24 g, Zaharuri: 14.55 g, Proteine: 102.57 g, Sare: 1.05 g

Valori nutritionale / 100g

Valoare energetica: 816.56 Kj /195.16 KCal , Grasimi: 10.96 g, Acizi grasi saturati: 0.29 g, Glucide: 7.73 g, Zaharuri: 2.24 g, Proteine: 15.78 g, Sare: 0.16 g

Alergeni: Lapte

Poate contine urme de: Gluten

Iepure fraged cu baby carrots (350g)

59 Lei

(0E | 0.06g sare | 1.89g zahar)/100g

Cantitate ingrediente pentru o portie (350g) inclusiv sare si zahar.

Baby carrots*: 150 g, Carne de iepure domestic: 150 g, Merisoare: 50 g

Valori nutritionale / portie (350g)

Valoare energetica: 1564 Kj /373.81 KCal , Grasimi: 12.67 g, Acizi grasi saturati: 3.76 g, Glucide: 16.05 g, Zaharuri: 6.6 g, Proteine: 46.58 g, Sare: 0.21 g

Valori nutritionale / 100g

Valoare energetica: 446.86 Kj /106.8 KCal , Grasimi: 3.62 g, Acizi grasi saturati: 1.07 g, Glucide: 4.59 g, Zaharuri: 1.89 g, Proteine: 13.31 g, Sare: 0.06 g

Alergeni: -

**provenit din produse congelate*

Midii inabusite cu chorizo si sos de rosii (700g) (0E | 0.51g sare | 0.46g zahar)/100g

63 Lei

Cantitate ingrediente pentru o portie (700g) inclusiv sare si zahar.

Midii: 430 g (Contine: **Peste, Crustacee**), Pita Greceasca: 100 g, Rosii: 50 g, Vin alb de masa: 50 g, Ceapa: 30 g, Usturoi: 30 g, Patrunjel verde: 10 g

Valori nutritionale / portie (700g)

Valoare energetica: 3424.42 Kj /818.46 KCal , Grasimi: 16.45 g, Acizi grasi saturati: 2.94 g, Glucide: 84.03 g, Zaharuri: 3.24 g, Proteine: 65.16 g, Sare: 3.6 g

Valori nutritionale / 100g

Valoare energetica: 489.2 Kj /116.92 KCal , Grasimi: 2.35 g, Acizi grasi saturati: 0.42 g, Glucide: 12 g, Zaharuri: 0.46 g, Proteine: 9.31 g, Sare: 0.51 g

Alergeni: Peste, Crustacee

Preparate din Vita

Muschi de vita cu unt si verdeturi (280g) (0E | 4.87g sare | 0.06g zahar)/100g

86 Lei

Cantitate ingrediente pentru o portie (280g) inclusiv sare si zahar.

Muschi vita*: 220 g, **Unt 82%** : 30 g (unt, Contine: **Lapte**), Verdeturi : 20 g

Valori nutritionale / portie (280g)

Valoare energetica: 2797.92 Kj /668.79 KCal , Grasimi: 51.48 g, Acizi grasi saturati: 27.4 g, Glucide: 3.47 g, Zaharuri: 0.16 g, Proteine: 48.35 g, Sare: 13.65 g

Valori nutritionale / 100g

Valoare energetica: 999.26 Kj /238.85 KCal , Grasimi: 18.39 g, Acizi grasi saturati: 9.79 g, Glucide: 1.24 g, Zaharuri: 0.06 g, Proteine: 17.27 g, Sare: 4.87 g

Alergeni: Lapte

**provenit din produse congelate*

Antricot de vita cu sos de piper verde (280g) (0E | 0.2g sare | 0.19g zahar)/100g

140 Lei

Cantitate ingrediente pentru o portie (280g) inclusiv sare si zahar.

Antricot de vita*: 240 g, **SOS DE PIPER VERDE**: 40 g (amidon din cartof, grasime vegetala de palmier, arome, sare, faina de grau, zahar, piper verde, extract de drojdie, pudra de ceapa, pudra de sos de soia, maltodextrina, sirop de glucoza, proteine din lapte, piper alb, extract de malt de orz, boia de ardei, pudra de sfecla rosie, suc concentrat de ceapa, fructoza, pudra de usturoi, ulei vegetal de floarea soarelui, Contine: **Lapte, Oua, Telina, Mustar, Soia**)

Valori nutritionale / portie (280g)

Valoare energetica: 2453.5 Kj /586.4 KCal , Grasimi: 45.36 g, Acizi grasi saturati: 17.36 g, Glucide: 2.36 g, Zaharuri: 0.52 g, Proteine: 42.2 g, Sare: 0.56 g

Valori nutritionale / 100g

Valoare energetica: 876.25 Kj /209.43 KCal , Grasimi: 16.2 g, Acizi grasi saturati: 6.2 g, Glucide: 0.84 g, Zaharuri: 0.19 g, Proteine: 15.07 g, Sare: 0.2 g

Alergeni: Lapte, Oua, Telina, Mustar, Soia

**provenit din produse congelate*

Tagliata de vita (300g) (1E | 0.11g sare | 0.01g zahar)/100g

68 Lei

Cantitate ingrediente pentru o portie (300g) inclusiv sare si zahar.

Muschi de vita Argentina*: 200 g, **Rucola**: 40 g (Rucola, Contine: **Telina**, Poate contine urme de: **Telina**), **Baby Spanac**: 40 g (frunze tinere de spanac (spinacia oleracea), Contine: **Telina**, Poate contine urme de: **Telina**), **PARMEZAN**: 20 g (lapte de vaca crud, sare, cheag, conservant: lizozima din ou. , Contine: **Lapte, Oua**) (Conservanti: E1105 - Lizozim)

Valori nutritionale / portie (300g)

Valoare energetica: 2180.7 Kj /521.2 KCal , Grasimi: 35.93 g, Acizi grasi saturati: 4.07 g, Glucide: 810.8 g, Zaharuri: 0.04 g, Proteine: 45.8 g, Sare: 0.32 g

Valori nutritionale / 100g

Valoare energetica: 726.9 Kj /173.73 KCal , Grasimi: 11.98 g, Acizi grasi saturati: 1.36 g, Glucide: 270.27 g, Zaharuri: 0.01 g, Proteine: 15.27 g, Sare: 0.11 g

Alergeni: Telina, Lapte, Oua

Poate contine urme de: Telina

**provenit din produse congelate*

Porc si un Berbecut

**Coaste de porc gatite lent (550g)
(1E | 2.44g sare | 4.09g zahar)/100g**

62 Lei

Cantitate ingrediente pentru o portie (550g) inclusiv sare si zahar.

Coaste de porc: 300 g (coaste de porc, sare, conservant (nitrit de sodiu), Contine: **Lapte, Mustar**),
Cartofi copti in coaja: 150 g, **Sos Barbeque:** 50 g (Contine: **Mustar**) (Agenti de ingrosare: E415 - Gumă de xantan), **sos usturoi:** 50 g (maioneza , iaurt , praf de usturoi, Contine: **Lapte**, Poate contine urme de: **Gluten**)

Valori nutritionale / portie (550g)

Valoare energetica: 4941.52 Kj /1181.05 KCal , Grasimi: 78.47 g, Acizi grasi saturati: 27.96 g, Glucide: 57.04 g, Zaharuri: 22.5 g, Proteine: 61.67 g, Sare: 13.4 g

Valori nutritionale / 100g

Valoare energetica: 898.46 Kj /214.74 KCal , Grasimi: 14.27 g, Acizi grasi saturati: 5.08 g, Glucide: 10.37 g, Zaharuri: 4.09 g, Proteine: 11.21 g, Sare: 2.44 g

Alergeni: Lapte, Mustar

Poate contine urme de: Gluten

**Cotlet de berbecut cu sos de verdeturi (200g)
(0E | 0.07g sare | 0g zahar)/100g**

110 Lei

Cantitate ingrediente pentru o portie (200g) inclusiv sare si zahar.

Cotlet de berbecuți feliate: 200 g

Valori nutritionale / portie (200g)

Valoare energetica: 1899.54 Kj /454 KCal , Grasimi: 27.6 g, Acizi grasi saturati: 12.8 g, Glucide: 0 g, Zaharuri: 0 g, Proteine: 51.4 g, Sare: 0.13 g

Valori nutritionale / 100g

Valoare energetica: 949.77 Kj /227 KCal , Grasimi: 13.8 g, Acizi grasi saturati: 6.4 g, Glucide: 0 g, Zaharuri: 0 g, Proteine: 25.7 g, Sare: 0.07 g

Alergeni: -

Obrajori de porc (360g)

52 Lei

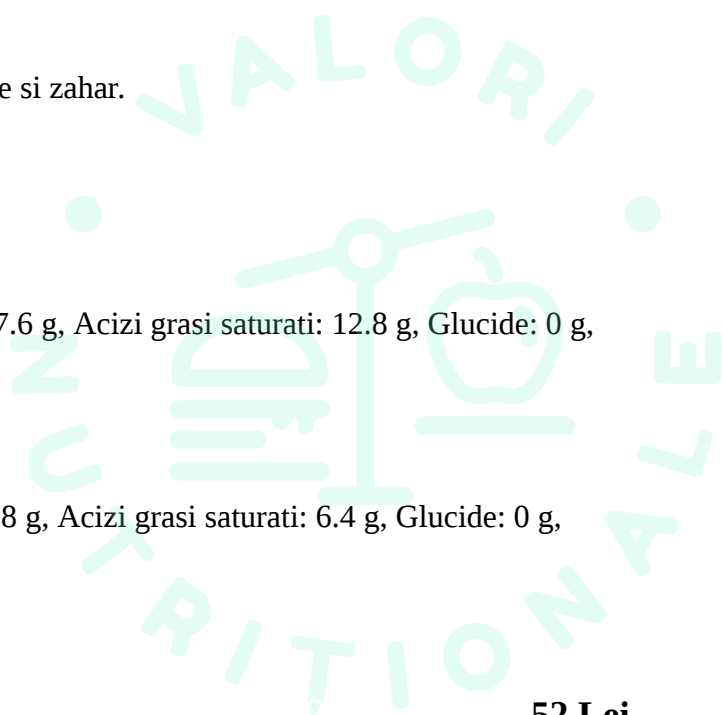

(4E | 0.94g sare | 1.01g zahar)/100g

Cantitate ingrediente pentru o portie (360g) inclusiv sare si zahar.

Obrajori de porc*: 180 g (obrajori porc, untura rata, sare), Cartofi copti in coaja: 150 g, **Sos demi glace:** 30 g (Amidon din cartofi, faina de grau, grasime vegetala din palmier, sare, zahar, pudra de ceapa, piper, pudra din bulion de vita, Contine: **Oua, Soia, Lapte, Telina, Mustar**, Poate contine urme de: **Oua, Soia, Lapte, Telina, Mustar**) (Agenti de ingrosare: E1400 - Dextrina, E412 - Gumă de guar, Coloranti artificiali: E150c - Caramel amoniacal), Sare: 2 g (sare gema, iodat de potasiu) (Agenti anti-aglomeranti: E536 - Ferocianură de potasiu)

Valori nutritionale / portie (360g)

Valoare energetica: 2763.03 Kj /660.38 KCal , Grasimi: 44.39 g, Acizi grasi saturati: 3.13 g, Glucide: 35 g, Zaharuri: 3.64 g, Proteine: 29.54 g, Sare: 3.39 g

Valori nutritionale / 100g

Valoare energetica: 767.51 Kj /183.44 KCal , Grasimi: 12.33 g, Acizi grasi saturati: 0.87 g, Glucide: 9.72 g, Zaharuri: 1.01 g, Proteine: 8.2 g, Sare: 0.94 g

Alergeni: Oua, Soia, Lapte, Telina, Mustar

Poate contine urme de: Oua, Soia, Lapte, Telina, Mustar

**provenit din produse congelate*

Aripioara de porc cu piure de pastarnac si ardei copti (450g)

58 Lei

(2E | 2.36g sare | 1.63g zahar)/100g

Cantitate ingrediente pentru o portie (450g) inclusiv sare si zahar.

Aripioare porc: 250 g (ciolan de porc cu os degresat, legume uscate, condimente), Pastarnac: 100 g, ardei capia copt: 50 g (ardei capia, apa, sare, otet din alcool, zaharina, usturoi, clorura de calciu) (Agenti anti-aglomeranti: E509 - Clorură de calciu), **unt 82%:** 20 g (unt 82% grasime (obtinut din smantana pasteurizata din LAPTE de vaca), apa, Contine: **Lapte**), Ceapa: 20 g, Sare: 5 g (sare gema, iodat de potasiu) (Agenti anti-aglomeranti: E536 - Ferocianură de potasiu)

Valori nutritionale / portie (450g)

Valoare energetica: 2443.84 Kj /584.09 KCal , Grasimi: 28.28 g, Acizi grasi saturati: 16.94 g, Glucide: 22.72 g, Zaharuri: 7.32 g, Proteine: 59.83 g, Sare: 10.62 g

Valori nutritionale / 100g

Valoare energetica: 543.08 Kj /129.8 KCal , Grasimi: 6.29 g, Acizi grasi saturati: 3.76 g, Glucide: 5.05 g, Zaharuri: 1.63 g, Proteine: 13.3 g, Sare: 2.36 g

Alergeni: Lapte

Preparate din pasare/ rata/ iepure

Piept de curcan la gratar cu sos blue cheese (350g)

49 Lei

(0E | 1.88g sare | 0.69g zahar)/100g

Cantitate ingrediente pentru o portie (350g) inclusiv sare si zahar.

Piept de curcan*: 200 g, Broccoli*: 100 g, **Blue cheese**: 50 g (specialitate de branza cu mucegai 50% grasime din SU. Ingrediente: lapte pasteurizat, sare, cheag microbial, culturi din acid lactic, culturi de maturare, Contine: **Lapte**)

Valori nutritionale / portie (350g)

Valoare energetica: 1721.73 Kj /411.5 KCal , Grasimi: 17.64 g, Acizi grasi saturati: 10.5 g, Glucide: 7.67 g, Zaharuri: 2.4 g, Proteine: 55.47 g, Sare: 6.59 g

Valori nutritionale / 100g

Valoare energetica: 491.92 Kj /117.57 KCal , Grasimi: 5.04 g, Acizi grasi saturati: 3 g, Glucide: 2.19 g, Zaharuri: 0.69 g, Proteine: 15.85 g, Sare: 1.88 g

Alergeni: Lapte

**provenit din produse congelate*

Piept de rata cu fasole verde (370g)
(0E | 0.08g sare | 0.73g zahar)/100g

59 Lei

Cantitate ingrediente pentru o portie (370g) inclusiv sare si zahar.

Piept de rata*: 250 g, Fasole verde congelata: 100 g (Poate contine urme de: **Telina**), Merisoare: 20 g, **Unt 82%** : 10 g (unt, Contine: **Lapte**)

Valori nutritionale / portie (370g)

Valoare energetica: 2830.57 Kj /676.52 KCal , Grasimi: 52.98 g, Acizi grasi saturati: 18.16 g, Glucide: 7.35 g, Zaharuri: 2.7 g, Proteine: 42.1 g, Sare: 0.28 g

Valori nutritionale / 100g

Valoare energetica: 765.02 Kj /182.84 KCal , Grasimi: 14.32 g, Acizi grasi saturati: 4.91 g, Glucide: 1.99 g, Zaharuri: 0.73 g, Proteine: 11.38 g, Sare: 0.08 g

Alergeni: Lapte

Poate contine urme de: Telina

**provenit din produse congelate*

Pui mediteranean cu cartofi cajun (350g)
(0E | 3.74g sare | 0.14g zahar)/100g

49 Lei

Cantitate ingrediente pentru o portie (350g) inclusiv sare si zahar.

piept pui*: 200 g (piept de pui fara piele si fara os), **Cartofi prajiti**: 100 g (Coated Crunchy Fries, Contine: **Gluten**), **Sos branza**: 50 g (Contine: **Lapte**)

Valori nutritionale / portie (350g)

Valoare energetica: 2374.41 Kj /567.5 KCal , Grasimi: 27.7 g, Acizi grasi saturati: 16.5 g, Glucide: 30.05 g, Zaharuri: 0.5 g, Proteine: 47.9 g, Sare: 13.1 g

Valori nutritionale / 100g

Valoare energetica: 678.4 Kj /162.14 KCal , Grasimi: 7.91 g, Acizi grasi saturati: 4.71 g, Glucide: 8.59 g, Zaharuri: 0.14 g, Proteine: 13.69 g, Sare: 3.74 g

Alergeni: Gluten, Lapte

**provenit din produse congelate*

Piept de pui cu legume la gratar (350g) (0E | 3.26g sare | 0.75g zahar)/100g

45 Lei

Cantitate ingrediente pentru o portie (350g) inclusiv sare si zahar.

piept pui*: 200 g (piept de pui fara piele si fara os), Vinete: 45 g, Ciuperci: 35 g, Ardei capia: 35 g, Dovlecel: 35 g

Valori nutritionale / portie (350g)

Valoare energetica: 1241.2 Kj /296.66 KCal , Grasimi: 7.62 g, Acizi grasi saturati: 0 g, Glucide: 11.72 g, Zaharuri: 2.62 g, Proteine: 46.1 g, Sare: 11.4 g

Valori nutritionale / 100g

Valoare energetica: 354.63 Kj /84.76 KCal , Grasimi: 2.18 g, Acizi grasi saturati: 0 g, Glucide: 3.35 g, Zaharuri: 0.75 g, Proteine: 13.17 g, Sare: 3.26 g

Alergeni: -

**provenit din produse congelate*

Crispy de pui cu cartofi prajiti (370g) (6E | 3.14g sare | 3.46g zahar)/100g

49 Lei

Cantitate ingrediente pentru o portie (370g) inclusiv sare si zahar.

Sos Crispy: 5000 g (Maioneza hellmann's original: 2000 g, Iaurt grecesc natur Olympus 10%: 1000 g, **Smantana:** 1000 g [Smantana 30%, Contine: **Lapte**], CREMA GULAS: 500 g [Ardei dulce, gogosari, pasta de tomate, sare, ceapa, ulei rafinat de floarea soarelui, amidon modificat, agent de ingrosare (guma de xantan), zahar, aroma de condimente si de telina, acidifiant (acid citric), conservanti (sorbit de potasiu, metabisulfit de potasiu), foi de dafin., Poate contine urme de: **Telina**] (Conservanti: E202 - Sorbat de potasiu, Antioxidanti: E224 - Metabisulfit de potasiu, E330 - Acid citric, Stabilizatori: E415 - Gumă de xantan), BOIA AFUMATA : 300 g [BOIA ARDEI DULCE] (Coloranti: E110), Piper: 100 g, Sare: 100 g [sare gema, iodat de potasiu] (Agenti anti-aglomeranti: E536 - Ferocianură de potasiu)), **Crispy*:** 200 g (Fasii piept de pui, Contine: **Gluten, Oua, Fructe cu coajă lemnoasă**), **Cartofi prajiti:** 120 g (Coated Crunchy Fries, Contine: **Gluten**)

Valori nutritionale / portie (370g)

Valoare energetica: 5851.87 Kj /1398.63 KCal , Grasimi: 136.47 g, Acizi grasi saturati: 25.42 g, Glucide: 25.83 g, Zaharuri: 12.8 g, Proteine: 13.51 g, Sare: 11.62 g

Valori nutritionale / 100g

Valoare energetica: 1581.59 Kj /378.01 KCal , Grasimi: 36.88 g, Acizi grasi saturati: 6.87 g, Glucide: 6.98 g, Zaharuri: 3.46 g, Proteine: 3.65 g, Sare: 3.14 g

Alergeni: Lapte, Oua, Mustar, Gluten, Fructe cu coajă lemnoasă

Poate contine urme de: Telina

**provenit din produse congelate*

Fructe de mare si peste

Risotto cu creveti, parmezan si sofran (350g)
(1E | 0.45g sare | 1.04g zahar)/100g

48 Lei

Cantitate ingrediente pentru o portie (350g) inclusiv sare si zahar.

OREZ : 100 g (Orez alb bob lung, Contine: **Gluten**), **Creveti***: 50 g (Creveti, apa 10%, sare, stabilizator E452, E452., Contine: **Crustacee**), **SMANTANA VEGETALA**: 50 g (Contine: **Soia**), **PARMEZAN**: 50 g (lapte de vaca crud, sare, cheag, conservant: lizozima din ou. , Contine: **Lapte, Oua**) (Conservanti: E1105 - Lizozim), Ardei gras: 30 g, Ceapa rosie: 30 g, **Unt 82%** : 20 g (unt, Contine: **Lapte**), Vin alb sec: 20 g

Valori nutritionale / portie (350g)

Valoare energetica: 3889.03 Kj /929.5 KCal , Grasimi: 44.29 g, Acizi grasi saturati: 28.43 g, Glucide: 92.16 g, Zaharuri: 3.63 g, Proteine: 36.33 g, Sare: 1.59 g

Valori nutritionale / 100g

Valoare energetica: 1111.15 Kj /265.57 KCal , Grasimi: 12.65 g, Acizi grasi saturati: 8.12 g, Glucide: 26.33 g, Zaharuri: 1.04 g, Proteine: 10.38 g, Sare: 0.45 g

Alergeni: Gluten, Crustacee, Soia, Lapte, Oua

**provenit din produse congelate*

Dorada grill cu cartofi natur (480g)
(0E | 0.04g sare | 0.05g zahar)/100g

49 Lei

Cantitate ingrediente pentru o portie (480g) inclusiv sare si zahar.

Dorada*: 280 g (file de dorada, Contine: **Peste**), Cartofi fierti: 150 g, **sos usturoi**: 50 g (maioneza , iaurt , praf de usturoi, Contine: **Lapte**, Poate contine urme de: **Gluten**)

Valori nutritionale / portie (480g)

Valoare energetica: 3191.97 Kj /762.9 KCal , Grasimi: 43.02 g, Acizi grasi saturati: 13.01 g, Glucide: 34.59 g, Zaharuri: 0.25 g, Proteine: 61.42 g, Sare: 0.19 g

Valori nutritionale / 100g

Valoare energetica: 664.99 Kj /158.94 KCal , Grasimi: 8.96 g, Acizi grasi saturati: 2.71 g, Glucide: 7.21 g, Zaharuri: 0.05 g, Proteine: 12.8 g, Sare: 0.04 g

Alergeni: Peste, Lapte

Poate contine urme de: Gluten

**provenit din produse congelate*

Salate

Salata cu piept de curcan, mixt de verdeturi (320g) (3E | 1.05g sare | 0.89g zahar)/100g

35 Lei

Cantitate ingrediente pentru o portie (320g) inclusiv sare si zahar.

Piept de curcan *: 80 g (Piept de curcan, amidon de cartof, stafilizator, sare, aromă de carne.), **rosii uscate:** 40 g (rosii ,uscate 55%, ulei de floarea soarelui 37%, otet de vin alb, sare, zahar, patrunjel, usturoi, busuioc, corector de aciditate acid citric E330, antioxidanti ascorbic acid E300, Contine: **Dioxidul de sulf si sulfiții**) (Corectori de aciditate: E330 - Acid citric, Antioxidanti: E300 - Acid ascorbic), Masline Kalamata: 40 g (Ingrediente: Masline kalamata. sare, ulei de floarea soarelui, regulator aciditate: acid lactic) (Corectori de aciditate: E270 - Acid lactic), Lamaie: 40 g, Salată Iceberg : 30 g (Salată Iceberg (100%).), Poate contine urme de: **Telina**), **Baby Spanac:** 30 g (frunze tinere de spanac (spinacia oleracea), Contine: **Telina**, Poate contine urme de: **Telina**), Valeriana: 20 g, Dressing salata iaurt - Eisberg: 20 g, Rosii cherry: 20 g

Valori nutritionale / portie (320g)

Valoare energetica: 2866.84 Kj /685.2 KCal , Grasimi: 21.92 g, Acizi grasi saturati: 1.49 g, Glucide: 626.15 g, Zaharuri: 2.84 g, Proteine: 16.24 g, Sare: 3.35 g

Valori nutritionale / 100g

Valoare energetica: 895.89 Kj /214.13 KCal , Grasimi: 6.85 g, Acizi grasi saturati: 0.47 g, Glucide: 195.67 g, Zaharuri: 0.89 g, Proteine: 5.07 g, Sare: 1.05 g

Alergeni: Dioxidul de sulf si sulfiții, Telina

Poate contine urme de: Telina

**provenit din produse congelate*

Poke Bowl cu pui (360g) (0E | 0.14g sare | 0.81g zahar)/100g

36 Lei

Cantitate ingrediente pentru o portie (360g) inclusiv sare si zahar.

Orez Sushi: 200 g, Pui shanghai: 50 g, Fasole: 30 g, Rosii cherry: 20 g, Guacamole: 20 g, Ghimbir: 10 g, Ceapa verde: 10 g, Porumb: 10 g, Riso vital nachos: 5 g, **Semințe susan:** 5 g (Contine: **Semințe de susan**)

Valori nutritionale / portie (360g)

Valoare energetica: 3863.57 Kj /923.41 KCal , Grasimi: 12.29 g, Acizi grasi saturati: 1.72 g, Glucide: 172.44 g, Zaharuri: 2.92 g, Proteine: 28.36 g, Sare: 0.49 g

Valori nutritionale / 100g

Valoare energetica: 1073.21 Kj /256.5 KCal , Grasimi: 3.41 g, Acizi grasi saturati: 0.48 g, Glucide: 47.9 g, Zaharuri: 0.81 g, Proteine: 7.88 g, Sare: 0.14 g

Alergeni: Seminte de susan

Poke Bowl Vegetarian (360g) (0E | 0.26g sare | 1.74g zahar)/100g

28 Lei

Cantitate ingrediente pentru o portie (360g) inclusiv sare si zahar.

Orez Sushi: 200 g, Tofu in saramura cu ardei Inedit: 50 g, Edamame: 20 g, Ceapa verde: 20 g, **Sos Poke:** 10 g (2% sos de soia (apa, sos de soia, grau, sare de masa), apa, zahar, amidon modificat, otet alcoolic, 1,7% ulei de susan prajit, concentrat de suc de lamaie, sare de masa, extract de drojdie, pudra de alge marine, extract de ardei capia, Contine: **Gluten, Telina, Soia**), Alge nori pt orez: 10 g, Morcov crud: 10 g, Castravete: 10 g, Fasole rosie conserva: 10 g, Ardei gras: 10 g, Riso vital nachos: 5 g, **Semințe susan:** 5 g (Contine: **Semințe de susan**)

Valori nutritionale / portie (360g)

Valoare energetica: 3867.16 Kj /924.27 KCal , Grasimi: 12.16 g, Acizi grasi saturati: 1.24 g, Glucide: 175.42 g, Zaharuri: 6.26 g, Proteine: 27.22 g, Sare: 0.95 g

Valori nutritionale / 100g

Valoare energetica: 1074.21 Kj /256.74 KCal , Grasimi: 3.38 g, Acizi grasi saturati: 0.34 g, Glucide: 48.73 g, Zaharuri: 1.74 g, Proteine: 7.56 g, Sare: 0.26 g

Alergeni: Gluten, Telina, Soia, Seminte de susan

Poke Bowl cu ton (360g) (0E | 0.7g sare | 2.76g zahar)/100g

39 Lei

Cantitate ingrediente pentru o portie (360g) inclusiv sare si zahar.

Edamame: 80 g, **Ton:** 70 g (Contine: **Peste**), Orez Sushi: 50 g, Morcovi: 30 g, Ananas: 30 g, **Sos Poke:** 20 g (2% sos de soia (apa, sos de soia, grau, sare de masa), apa, zahar, amidon modificat, otet alcoolic, 1,7% ulei de susan prajit, concentrat de suc de lamaie, sare de masa, extract de drojdie, pudra de alge marine, extract de ardei capia, Contine: **Gluten, Telina, Soia**), Ridiche alba: 20 g, Ceapa verde: 20 g, Wakame - alge: 10 g, Microplante: 5 g, **Semințe susan:** 5 g (Contine: **Semințe de susan**)

Valori nutritionale / portie (360g)

Valoare energetica: 2502.53 Kj /598.12 KCal , Grasimi: 19.77 g, Acizi grasi saturati: 2.06 g, Glucide: 70.51 g, Zaharuri: 9.93 g, Proteine: 34.43 g, Sare: 2.51 g

Valori nutritionale / 100g

Valoare energetica: 695.15 Kj /166.14 KCal , Grasimi: 5.49 g, Acizi grasi saturati: 0.57 g, Glucide: 19.59 g, Zaharuri: 2.76 g, Proteine: 9.56 g, Sare: 0.7 g

Alergeni: Peste, Gluten, Telina, Soia, Seminte de susan

Poke Bowl cu somon (360g) (0E | 0.83g sare | 2.67g zahar)/100g

36 Lei

Cantitate ingrediente pentru o portie (360g) inclusiv sare si zahar.

Orez Sushi: 200 g, **Somon afumat:** 40 g (95.5% file de peste somon, fara piele (Salmo salar), sare, zahar , Contine: **Peste**), **Sos Poke:** 20 g (2% sos de soia (apa, sos de soia, grau, sare de masa), apa, zahar, amidon modificat, otet alcoolic, 1,7% ulei de susan prajit, concentrat de suc de lamaie, sare de masa, extract de drojdie, pudra de alge marine, extract de ardei capia, Contine: **Gluten, Telina, Soia**), Guacamole: 20 g, Edamame: 20 g, Wakame - alge: 10 g, Rosii: 10 g, Castravete: 10 g, **Caju:** 10 g (Contine: **Fructe cu coajă lemnoasă**), **Semințe susan:** 5 g (Contine: **Semințe de susan**), Ananas bucăți : 5 g (Ananas 100%), Fasole rosie conserva: 5 g, Lamaie: 5 g

Valori nutritionale / portie (360g)

Valoare energetica: 4148.61 Kj /991.54 KCal , Grasimi: 19.25 g, Acizi grasi saturati: 3.26 g, Glucide: 173.55 g, Zaharuri: 9.62 g, Proteine: 30.03 g, Sare: 2.99 g

Valori nutritionale / 100g

Valoare energetica: 1152.39 Kj /275.43 KCal , Grasimi: 5.35 g, Acizi grasi saturati: 0.91 g, Glucide: 48.21 g, Zaharuri: 2.67 g, Proteine: 8.34 g, Sare: 0.83 g

Alergeni: Peste, Gluten, Telina, Soia, Fructe cu coajă lemnoasă, Seminte de susan

Poke Bowl cu creveti (360g) (6E | 0.76g sare | 2.81g zahar)/100g

39 Lei

Cantitate ingrediente pentru o portie (360g) inclusiv sare si zahar.

Orez Sushi: 200 g, **Creveti:** 40 g (Contine: **Crustacee, Peste**), **Sos Poke:** 20 g (2% sos de soia (apa, sos de soia, grau, sare de masa), apa, zahar, amidon modificat, otet alcoolic, 1,7% ulei de susan prajit, concentrat de suc de lamaie, sare de masa, extract de drojdie, pudra de alge marine, extract de ardei capia, Contine: **Gluten, Telina, Soia**), Ghimbir Murat: 20 g (Corectori de aciditate: E260 - Acid acetic, E330 - Acid citric, Conservanti: E202 - Sorbat de potasiu, Indulcitori: E950 - Acesulfam k, E954 - Saccharin and its na. k and ca salts, E955 - Sucraloză), Guacamole: 20 g, **Caju:** 20 g (Contine: **Fructe cu coajă lemnoasă**), Fasole rosie conserva: 10 g, Ardei gras rosu: 10 g, Morcovi: 10 g, **Semințe susan:** 5 g (Contine: **Semințe de susan**), Ceapa verde: 5 g

Valori nutritionale / portie (360g)

Valoare energetica: 3953.83 Kj /944.99 KCal , Grasimi: 17.65 g, Acizi grasi saturati: 3.36 g, Glucide: 170.42 g, Zaharuri: 10.1 g, Proteine: 26.29 g, Sare: 2.74 g

Valori nutritionale / 100g

Valoare energetica: 1098.29 Kj /262.5 KCal , Grasimi: 4.9 g, Acizi grasi saturati: 0.93 g, Glucide: 47.34 g, Zaharuri: 2.81 g, Proteine: 7.3 g, Sare: 0.76 g

Alergeni: Crustacee, Peste, Gluten, Telina, Soia, Fructe cu coajă lemnoasă, Seminte de susan

Veggie and Plant Based

Tagliatelle arabiata (350g)
(0E | 0.04g sare | 0.82g zahar)/100g

35 Lei

Cantitate ingrediente pentru o portie (350g) inclusiv sare si zahar.

tagliatelle: 180 g (faina de grau dur,20%oua,apa, Contine: **Gluten, Oua**, Poate contine urme de: **Soia, Lapte**), Rosii: 150 g, Ardei iute: 10 g, Usturoi: 10 g

Valori nutritionale / portie (350g)

Valoare energetica: 2393.83 Kj /572.14 KCal , Grasimi: 4.71 g, Acizi grasi saturati: 1.63 g, Glucide: 109.93 g, Zaharuri: 2.87 g, Proteine: 21.62 g, Sare: 0.14 g

Valori nutritionale / 100g

Valoare energetica: 683.95 Kj /163.47 KCal , Grasimi: 1.35 g, Acizi grasi saturati: 0.47 g, Glucide: 31.41 g, Zaharuri: 0.82 g, Proteine: 6.18 g, Sare: 0.04 g

Alergeni: Gluten, Oua

Poate contine urme de: Soia, Lapte

Supa crema de linte cu susan (350g)
(0E | 1.54g sare | 1.88g zahar)/100g

22 Lei

Cantitate ingrediente pentru o portie (350g) inclusiv sare si zahar.

Lințe rosie: 200 g, Ceapa: 20 g, Ceapa: 20 g, **susan alb:** 10 g (seminte susan 100% (poate contine urme de : mustar, telina, nuca, sulfiti, gluten, soia), Contine: **Seminte de susan**, Poate contine urme de: **Gluten, Dioxidul de sulf si sulfiții, Arahide, Mustar, Telina**), Chimen Macinat: 10 g, Oregano uscat: 10 g, Cimbru uscat: 10 g, Ardei gras: 10 g, Cartofi dulci: 10 g, Morcovi: 10 g, Sare: 5 g, Boia de ardei dulce : 5 g (Boia de ardei dulce.), Turmeric - curcuma: 5 g, Piper: 2 g

Valori nutritionale / portie (350g)

Valoare energetica: 2199.71 Kj /525.75 KCal , Grasimi: 11.67 g, Acizi grasi saturati: 1.1 g, Glucide: 77.45 g, Zaharuri: 6.59 g, Proteine: 27.39 g, Sare: 5.38 g

Valori nutritionale / 100g

Valoare energetica: 628.49 Kj /150.21 KCal , Grasimi: 3.33 g, Acizi grasi saturati: 0.31 g, Glucide: 22.13 g, Zaharuri: 1.88 g, Proteine: 7.83 g, Sare: 1.54 g

Alergeni: Seminte de susan

Poate contine urme de: Gluten, Dioxidul de sulf si sulfiții, Arahide, Mustar, Telina

Foccacia cu rozmarin (260g)

20 Lei

(0E | 0g sare | 0g zahar)/100g

Cantitate ingrediente pentru o portie (260g) inclusiv sare si zahar.

BLAT PIZZA: 250 g (FAINA, Contine: **Gluten**)

Valori nutritionale / portie (260g)

Valoare energetica: 3959.75 Kj /946.4 KCal , Grasimi: 2.6 g, Acizi grasi saturati: 2.6 g, Glucide: 198.38 g, Zaharuri: 0 g, Proteine: 26.78 g, Sare: 0 g

Valori nutritionale / 100g

Valoare energetica: 1522.98 Kj /364 KCal , Grasimi: 1 g, Acizi grasi saturati: 1 g, Glucide: 76.3 g, Zaharuri: 0 g, Proteine: 10.3 g, Sare: 0 g

Alergeni: Gluten

Pizza Veggie (530g)

35 Lei

(3E | 0.15g sare | 0.6g zahar)/100g

Cantitate ingrediente pentru o portie (530g) inclusiv sare si zahar.

BLAT PIZZA: 260 g (FAINA, Contine: **Gluten**), Margarina Vegetala Alpro: 80 g, Ciuperci întregi: 60 g, Sos rosii: 60 g (Corectori de aciditate: E330 - Acid citric), Porumb: 50 g, Masline negre : 40 g (masline, apa, sare) (Corectori de aciditate: E270 - Acid lactic, Stabilizatori: E579 - Gluconat feros), Ardei rosu gras: 20 g

Valori nutritionale / portie (530g)

Valoare energetica: 5386.25 Kj /1287.34 KCal , Grasimi: 34.2 g, Acizi grasi saturati: 9.72 g, Glucide: 195.06 g, Zaharuri: 3.2 g, Proteine: 28.89 g, Sare: 0.81 g

Valori nutritionale / 100g

Valoare energetica: 1016.27 Kj /242.89 KCal , Grasimi: 6.45 g, Acizi grasi saturati: 1.83 g, Glucide: 36.8 g, Zaharuri: 0.6 g, Proteine: 5.45 g, Sare: 0.15 g

Alergeni: Gluten

Risotto cu mix de ciuperci de padure (350g)

45 Lei

(1E | 0.6g sare | 1.77g zahar)/100g

Cantitate ingrediente pentru o portie (350g) inclusiv sare si zahar.

OREZ : 150 g (Orez alb bob lung, Contine: **Gluten**), Mix de ciuperci: 120 g, **SMANTANA VEGETALA:** 80 g (Contine: **Soia**), Sare: 2 g (sare gema, iodat de potasiu) (Agenti anti-aglomeranti: E536 - Ferocianură de potasiu)

Valori nutritionale / portie (350g)

Valoare energetica: 3418.86 Kj /817.13 KCal , Grasimi: 21.16 g, Acizi grasi saturati: 10.14 g, Glucide: 137.14 g, Zaharuri: 6.19 g, Proteine: 14.73 g, Sare: 2.09 g

Valori nutritionale / 100g

Valoare energetica: 976.82 Kj /233.47 KCal , Grasimi: 6.05 g, Acizi grasi saturati: 2.9 g, Glucide: 39.18 g, Zaharuri: 1.77 g, Proteine: 4.21 g, Sare: 0.6 g

Alergeni: Gluten, Soia

Hummus cu piept de pui (220g) (0E | 1.83g sare | 11.59g zahar)/100g

24 Lei

Cantitate ingrediente pentru o portie (220g) inclusiv sare si zahar.

Naut: 150 g, piept pui: 70 g (piept de pui fara piele si fara os)

Valori nutritionale / portie (220g)

Valoare energetica: 2668.13 Kj /637.7 KCal , Grasimi: 11.52 g, Acizi grasi saturati: 0.9 g, Glucide: 93.18 g, Zaharuri: 25.5 g, Proteine: 43.9 g, Sare: 4.03 g

Valori nutritionale / 100g

Valoare energetica: 1212.79 Kj /289.86 KCal , Grasimi: 5.24 g, Acizi grasi saturati: 0.41 g, Glucide: 42.35 g, Zaharuri: 11.59 g, Proteine: 19.95 g, Sare: 1.83 g

Alergeni: -

Paste

Tagliatelle quattro formaggi (350g) (1E | 1.95g sare | 0.84g zahar)/100g

41 Lei

Cantitate ingrediente pentru o portie (350g) inclusiv sare si zahar.

tagliatelle: 180 g (faina de grau dur,20%oua,apa, Contine: **Gluten, Oua**, Poate contine urme de: **Soia, Lapte**), **SMANTANA VEGETALA:** 50 g (Contine: **Soia**), **Mozzarella:** 30 g (Contine: **Lapte**), **Gorgonzola:** 30 g (Lapte de vaca pasteurizat, cultura lactica de fermentare, sare, cheag, cultura de mucegai, Contine: **Lapte**, Poate contine urme de: **Lapte**), Cedar: 30 g (Lapte de vaca pasteurizat , sare ,culturi lactice colorant: betacaroten , cheag , Poate contine urme de: **Lapte**), **PARMEZAN:** 30 g (lapte de vaca crud, sare, cheag, conservant: lizozima din ou. , Contine: **Lapte, Oua**) (Conservanti: E1105 - Lizozim)

Valori nutritionale / portie (350g)

Valoare energetica: 4530.44 Kj /1082.8 KCal , Grasimi: 50.47 g, Acizi grasi saturati: 31.05 g, Glucide: 103.69 g, Zaharuri: 2.93 g, Proteine: 51.14 g, Sare: 6.84 g

Valori nutritionale / 100g

Valoare energetica: 1294.41 Kj /309.37 KCal , Grasimi: 14.42 g, Acizi grasi saturati: 8.87 g, Glucide: 29.63 g, Zaharuri: 0.84 g, Proteine: 14.61 g, Sare: 1.95 g

Alergeni: Gluten, Oua, Soia, Lapte

Poate contine urme de: Soia, Lapte

Tagliatelle cu creveti si dovlecei (370g)
(1E | 0.59g sare | 0.96g zahar)/100g

42 Lei

Cantitate ingrediente pentru o portie (370g) inclusiv sare si zahar.

tagliatelle: 150 g (faina de grau dur,20%oua,apa, Contine: **Gluten, Oua**, Poate contine urme de: **Soia, Lapte**), **Creveti***: 100 g (Contine: **Crustacee, Peste**), **SMANTANA VEGETALA:** 60 g (Contine: **Soia**), **Dovlecei:** 50 g, **Vin alb de masa:** 20 ml, **Ceapa:** 20 g, **Sare:** 2 g (sare gema, iodat de potasiu) (Agenti anti-aglomeranti: E536 - Ferocianură de potasiu)

Valori nutritionale / portie (370g)

Valoare energetica: 2731.48 Kj /652.84 KCal , Grasimi: 17.09 g, Acizi grasi saturati: 8.15 g, Glucide: 83.64 g, Zaharuri: 3.53 g, Proteine: 36.34 g, Sare: 2.19 g

Valori nutritionale / 100g

Valoare energetica: 738.24 Kj /176.44 KCal , Grasimi: 4.62 g, Acizi grasi saturati: 2.2 g, Glucide: 22.6 g, Zaharuri: 0.96 g, Proteine: 9.82 g, Sare: 0.59 g

Alergeni: Gluten, Oua, Crustacee, Peste, Soia

Poate contine urme de: Soia, Lapte

**provenit din produse congelate*

Tagliatelle cu midii si creveti (370g)
(0E | 0.24g sare | 0.39g zahar)/100g

43 Lei

Cantitate ingrediente pentru o portie (370g) inclusiv sare si zahar.

tagliatelle: 180 g (faina de grau dur,20%oua,apa, Contine: **Gluten, Oua**, Poate contine urme de: **Soia, Lapte**), **Midii***: 50 g (Contine: **Peste**), **Creveti***: 50 g (Contine: **Crustacee, Peste**), **Rosii cherry:** 40 g

Valori nutritionale / portie (370g)

Valoare energetica: 3032.54 Kj /724.8 KCal , Grasimi: 7.13 g, Acizi grasi saturati: 2.39 g, Glucide: 118.4 g, Zaharuri: 1.43 g, Proteine: 44.18 g, Sare: 0.88 g

Valori nutritionale / 100g

Valoare energetica: 819.61 Kj /195.89 KCal , Grasimi: 1.93 g, Acizi grasi saturati: 0.65 g, Glucide: 32 g, Zaharuri: 0.39 g, Proteine: 11.94 g, Sare: 0.24 g

Alergeni: Gluten, Oua, Peste, Crustacee

Poate contine urme de: Soia, Lapte

**provenit din produse congelate*

Tagliatelle carbonara (350g)

41 Lei

(3E | 0.81g sare | 0.85g zahar)/100g

Cantitate ingrediente pentru o portie (350g) inclusiv sare si zahar.

tagliatelle: 180 g (faina de grau dur,20%oua,apa, Contine: **Gluten, Oua**, Poate contine urme de: **Soia, Lapte**), **SMANTANA VEGETALA:** 50 g (Contine: **Soia**), **PARMEZAN:** 50 g (lapte de vaca crud, sare, cheag, conservant: lizozima din ou. , Contine: **Lapte, Oua**) (Conservanti: E1105 - Lizozim), Bacon: 50 g (carne de porc, sare, sirop de glucoza) (Conservanti: E250 - Nitrit de sodiu, E249 - Nitrit de potasiu), **Ou crud:** 20 g (Contine: **Oua**)

Valori nutritionale / portie (350g)

Valoare energetica: 4105.94 Kj /981.34 KCal , Grasimi: 41.12 g, Acizi grasi saturati: 21.69 g, Glucide: 103.99 g, Zaharuri: 2.97 g, Proteine: 46.6 g, Sare: 2.84 g

Valori nutritionale / 100g

Valoare energetica: 1173.13 Kj /280.38 KCal , Grasimi: 11.75 g, Acizi grasi saturati: 6.2 g, Glucide: 29.71 g, Zaharuri: 0.85 g, Proteine: 13.31 g, Sare: 0.81 g

Alergeni: Gluten, Oua, Soia, Lapte

Poate contine urme de: Soia, Lapte

DESERTURILE IEPURASULUI

Rabbit Cake (carrot cake) (150g)

25 Lei

(5E | 1.03g sare | 19.04g zahar)/100g

Cantitate ingrediente pentru o portie (150g) inclusiv sare si zahar.

Crema : 56 g (Afine: 33.53 g, zahar: 16.77 g, Glucoza: 5.59 g, Pectina: 0.11 g [pectinam difosfat, fosfat de calciu, dextroza]), **Smantana 15% Campina:** 25 g (Contine: **Lapte**), Morcovi: 21.43 g, ULEI: 8.92 ml (ulei rafinat de floarea soarelui, antispumant) (Emulgatori: E900 - E900 food additive), **Lapte:** 7.14 ml (Contine: **Lapte**), **Nuci:** 5.35 g (Contine: **Fructe cu coajă lemnoasă**), ESENTA VANILIE: 5 g (apa, propilenglicol, colorant caramel simplu, aroma, etanol 0.2%) (Coloranti artificiali: E150a - Caramel simplu), Esenta de portocale: 5 ml, praf de copt: 4 g (Emulgatori: E450i - Difosfat disodic, Carbonati: E500ii - Bicarbonat de sodiu), Zahar brun: 4 g, Zahar pudra: 3.75 g, Nucsoara: 1 g, Scortisoara: 1 g, bicarbonat de sodiu: 0.9 g (Emulgatori: E450i - Difosfat disodic), Ananas: 0.4 g (Agenti sechestranti, antioxidanti, corectori de aciditate: E330 - Acid citric), **OUA:** 0.2 g (Contine: **Oua**), **FAINA:** 0.2 g (FAINA DE GRAU ALBA, Contine: **Gluten**)

Valori nutritionale / portie (150g)

Valoare energetica: 1452.58 Kj /347.75 KCal , Grasimi: 19.79 g, Acizi grasi saturati: 1.95 g, Glucide: 40.78 g, Zaharuri: 28.56 g, Proteine: 2.57 g, Sare: 1.55 g

Valori nutritionale / 100g

Valoare energetica: 968.38 Kj /231.83 KCal , Grasimi: 13.2 g, Acizi grasi saturati: 1.3 g, Glucide: 27.19 g, Zaharuri: 19.04 g, Proteine: 1.71 g, Sare: 1.03 g

Alergeni: Lapte, Fructe cu coajă lemnoasă, Oua, Gluten

Cheesecake (200g)
(2E | 0.61g sare | 13.38g zahar)/100g

25 Lei

Cantitate ingrediente pentru o portie (200g) inclusiv sare si zahar.

Crema de branza: 75 g (Contine: **Lapte**), **Ou:** 50 g (Contine: **Oua**), Visine: 37.5 g, Zahar Coronita: 33.75 g, **Faina alba:** 27.5 g (Contine: **Gluten**), Unt: 18.75 g, **Frisca din smantana 35% - Campina:** 7.5 g (Contine: **Lapte**), Amidon: 3.75 g, ESENTA VANILIE: 2 g (apa, propilenglicol, colorant caramel simplu, aroma, etanol 0.2%) (Coloranti artificiali: E150a - Caramel simplu), Sare: 1 g (sare gema, iodat de potasiu) (Agenti anti-aglomeranti: E536 - Ferocianură de potasiu)

Valori nutritionale / portie (200g)

Valoare energetica: 2186.33 Kj /522.55 KCal , Grasimi: 30.25 g, Acizi grasi saturati: 12.03 g, Glucide: 50.52 g, Zaharuri: 26.76 g, Proteine: 10.56 g, Sare: 1.22 g

Valori nutritionale / 100g

Valoare energetica: 1093.16 Kj /261.27 KCal , Grasimi: 15.12 g, Acizi grasi saturati: 6.01 g, Glucide: 25.26 g, Zaharuri: 13.38 g, Proteine: 5.28 g, Sare: 0.61 g

Alergeni: Lapte, Oua, Gluten

Mini fructi cu iaurt (120g)
(2E | 0.11g sare | 14.78g zahar)/100g

21 Lei

Cantitate ingrediente pentru o portie (120g) inclusiv sare si zahar.

Frisca din smantana 35% - Campina: 31.25 g (Contine: **Lapte**), **Lapte:** 29.62 ml (Contine: **Lapte**), **Ou:** 15.81 g (Contine: **Oua**), zahar: 15.5 g, Fructe de padure congelate: 13.64 g, Glucoza: 1.65 g, Gelatina: 0.75 g, **Iaurt:** 0.75 g (LAPTE de vaca pasteurizat, semidegresat, proteina din lapte 0.4%, culturi selectate, Contine: **Lapte**), ULEI: 0.53 ml (ulei rafinat de floarea soarelui, antispumant) (Emulgatori: E900 - E900 food additive), SIROP DE GLUCOZA: 0.37 g (SIROP DE GLUCOZA) (Conservanti: E222 – sulfat acid de sodiu)

Valori nutritionale / portie (120g)

Valoare energetica: 1050.34 Kj /251.04 KCal , Grasimi: 15.4 g, Acizi grasi saturati: 9.88 g, Glucide: 22.67 g, Zaharuri: 17.74 g, Proteine: 4.67 g, Sare: 0.13 g

Valori nutritionale / 100g

Valoare energetica: 875.28 Kj /209.2 KCal , Grasimi: 12.83 g, Acizi grasi saturati: 8.24 g, Glucide: 18.9 g, Zaharuri: 14.78 g, Proteine: 3.9 g, Sare: 0.11 g

Alergeni: Lapte, Oua

Mini Pistachio (120g)
(1E | 0.07g sare | 16.01g zahar)/100g

23 Lei

Cantitate ingrediente pentru o portie (120g) inclusiv sare si zahar.

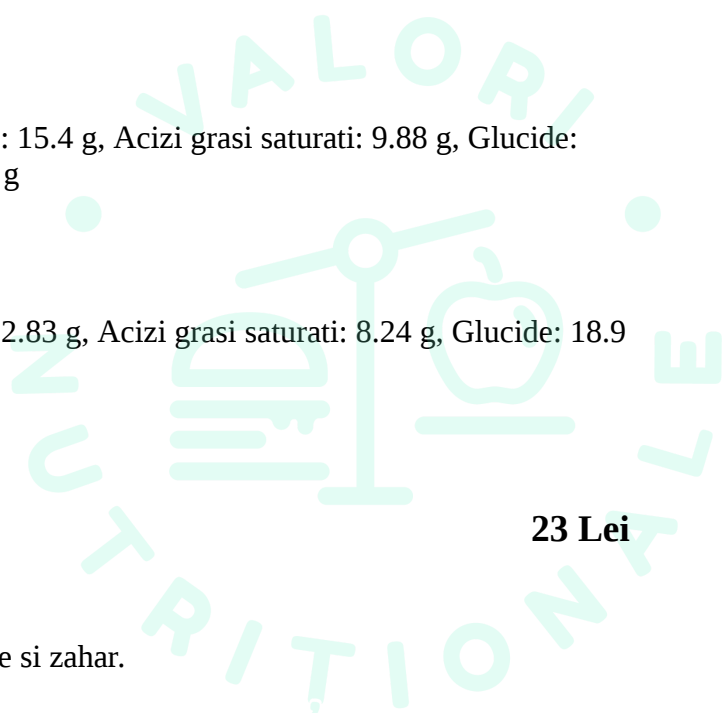

Frisca din smantana 35% - Campina: 41.37 g (Contine: **Lapte**), **CIOCOLATA ALBA VELICHE:** 22.41 g (Zahar, unt de cacao, lapte praf integral, lecitina din soia, emulsifiant, extract de vanile, Contine: **Lapte**, Poate contine urme de: **Soia**), **Lapte:** 17.24 ml (Contine: **Lapte**), Fructe de padure: 13.64 g, **pasta fistic:** 6.88 g (Contine: **Arahide**), **Fistic:** 4 g (Contine: **Fructe cu coajă lemnoasă**), **SIROP DE GLUCOZA:** 2.41 g (SIROP DE GLUCOZA) (Conservanti: E222 – sulfat acid de sodiu), Gelatina: 1.2 g, Zahar: 1.01 g

Valori nutritionale / portie (120g)

Valoare energetica: 1648.75 Kj /394.07 KCal , Grasimi: 30.69 g, Acizi grasi saturati: 17.17 g, Glucide: 22.4 g, Zaharuri: 19.22 g, Proteine: 6.01 g, Sare: 0.09 g

Valori nutritionale / 100g

Valoare energetica: 1373.96 Kj /328.4 KCal , Grasimi: 25.57 g, Acizi grasi saturati: 14.31 g, Glucide: 18.66 g, Zaharuri: 16.01 g, Proteine: 5.01 g, Sare: 0.07 g

Alergeni: Lapte, Arahide, Fructe cu coajă lemnoasă

Poate contine urme de: Soia

Nocciolina (130g)
(0E | 0.32g sare | 4.03g zahar)/100g

24 Lei

Cantitate ingrediente pentru o portie (130g) inclusiv sare si zahar.

Oua: 46.87 g (Contine: **Oua**), **Frisca din smantana 35% - Campina:** 35.5 g (Contine: **Lapte**), **Lapte:** 15.63 ml (Contine: **Lapte**), **FAINA:** 10.63 g (FAINA DE GRAU ALBA, Contine: **Gluten**), **Arahide:** 4.79 g (Contine: **Arahide**), Unt de cacao: 4.79 g, **CIOCOLATA ALBA VELICHE:** 3.25 g (Zahar, unt de cacao, lapte praf integral, lecitina din soia, emulsifiant, extract de vanile, Contine: **Lapte**, Poate contine urme de: **Soia**), **Cacao:** 1.75 g (Contine: **Fructe cu coajă lemnoasă**), Zahar: 0.65 g, Ulei palmier: 0.35 g (Poate contine urme de: **Soia, Arahide**), Gelatina: 0.24 g

Valori nutritionale / portie (130g)

Valoare energetica: 1449.97 Kj /346.56 KCal , Grasimi: 26.78 g, Acizi grasi saturati: 15.21 g, Glucide: 15.47 g, Zaharuri: 5.23 g, Proteine: 10.1 g, Sare: 0.42 g

Valori nutritionale / 100g

Valoare energetica: 1115.36 Kj /266.58 KCal , Grasimi: 20.6 g, Acizi grasi saturati: 11.7 g, Glucide: 11.9 g, Zaharuri: 4.03 g, Proteine: 7.77 g, Sare: 0.32 g

Alergeni: Oua, Lapte, Gluten, Arahide, Fructe cu coajă lemnoasă

Poate contine urme de: Soia, Arahide

Chocolate biscottino Mini (120g)
(1E | 0.12g sare | 22.75g zahar)/100g

23 Lei

Cantitate ingrediente pentru o portie (120g) inclusiv sare si zahar.

Frisca din smantana 35% - Campina: 31.25 g (Contine: **Lapte**), **CIOCOLATA ALBA VELICHE:** 18.75 g (Zahar, unt de cacao, lapte praf integral, lecitina din soia, emulsifiant, extract de vanile, Contine: **Lapte**, Poate contine urme de: **Soia**), **Ou:** 15.63 g (Contine: **Oua**), **faina:** 10.62 g (faina alba de grau 550, Contine: **Gluten**), zahar: 10.43 g, **Lapte 3,5%:** 6.25 ml (lapte, Contine: **Lapte**), Glucoza: 2 g, **ESENTA VANILIE:** 2 g (apa, propilenglicol, colorant caramel simplu, aroma, etanol 0.2%) (Coloranti artificiali: E150a - Caramel simplu), Cacao : 1.75 g (Cacao cu continut redus de grasime, corectori de aciditate (E 501i, E 524).), Gelatina: 0.63 g

Valori nutritionale / portie (120g)

Valoare energetica: 1644.5 Kj /393.06 KCal , Grasimi: 22.92 g, Acizi grasi saturati: 14.85 g, Glucide: 38.49 g, Zaharuri: 27.3 g, Proteine: 6.98 g, Sare: 0.15 g

Valori nutritionale / 100g

Valoare energetica: 1370.42 Kj /327.55 KCal , Grasimi: 19.1 g, Acizi grasi saturati: 12.38 g, Glucide: 32.07 g, Zaharuri: 22.75 g, Proteine: 5.82 g, Sare: 0.12 g

Alergeni: Lapte, Oua, Gluten

Poate contine urme de: Soia

Profiterol (200g)

27 Lei

(0E | 0.18g sare | 16.67g zahar)/100g

Cantitate ingrediente pentru o portie (200g) inclusiv sare si zahar.

OUA : 34.31 g (Contine: **Oua**), **Frisca din smantana 35% - Campina:** 26.56 g (Contine: **Lapte**), **CIOCOLATA ALBA VELICHE:** 20.3 g (Zahar, unt de cacao, lapte praf integral, lecitina din soia, emulsifiant, extract de vanile, Contine: **Lapte**, Poate contine urme de: **Soia**), **FAINA:** 15.63 g (FAINA DE GRAU ALBA, Contine: **Gluten**), **Unt :** 7.5 g (Contine: **Lapte**), Zahar: 6.8 g, **Lapte:** 6.25 ml (Contine: **Lapte**), **Arahide:** 2.18 g (Contine: **Arahide**)

Valori nutritionale / portie (200g)

Valoare energetica: 2701.5 Kj /645.66 KCal , Grasimi: 41.31 g, Acizi grasi saturati: 23.76 g, Glucide: 54.43 g, Zaharuri: 33.35 g, Proteine: 13.64 g, Sare: 0.35 g

Valori nutritionale / 100g

Valoare energetica: 1350.75 Kj /322.83 KCal , Grasimi: 20.66 g, Acizi grasi saturati: 11.88 g, Glucide: 27.21 g, Zaharuri: 16.67 g, Proteine: 6.82 g, Sare: 0.18 g

Alergeni: Oua, Lapte, Gluten, Arahide

Poate contine urme de: Soia

Mini Cookies cocos (120g)

23 Lei

(1E | 0.12g sare | 10.24g zahar)/100g

Cantitate ingrediente pentru o portie (120g) inclusiv sare si zahar.

Lapte: 29.62 ml (Contine: **Lapte**), **Oua** : 15.81 g (Contine: **Oua**), **Ciocolata lapte** : 15 g (Contine: **Lapte**) (Antioxidanti: E322 - Lecitine), cocos: 14.7 g, **FAINA:** 5.31 g (FAINA DE GRAU ALBA, Contine: **Gluten**), **Frisca din smantana 35% - Campina:** 3.75 g (Contine: **Lapte**), Cacao : 1.63 g (Cacao cu continut redus de grasime, corectori de aciditate (E501i, E525).), Unt de cacao: 1.2 g, Ulei de palmier: 1.02 g, Zahar: 0.75 g, Ulei: 0.53 g, **Lapte condensat:** 0.25 g (Contine: **Lapte**)

Valori nutritionale / portie (120g)

Valoare energetica: 1535.79 Kj /367.07 KCal , Grasimi: 26.74 g, Acizi grasi saturati: 19.31 g, Glucide: 20.47 g, Zaharuri: 12.29 g, Proteine: 7.53 g, Sare: 0.15 g

Valori nutritionale / 100g

Valoare energetica: 1279.83 Kj /305.89 KCal , Grasimi: 22.28 g, Acizi grasi saturati: 16.09 g, Glucide: 17.06 g, Zaharuri: 10.24 g, Proteine: 6.27 g, Sare: 0.12 g

Alergeni: Lapte, Oua, Gluten

Chocolate Biscottino (130g) (0E | 0.2g sare | 10.66g zahar)/100g

24 Lei

Cantitate ingrediente pentru o portie (130g) inclusiv sare si zahar.

Oua: 46.87 g (Contine: **Oua**), **Frisca din smantana 35% - Campina:** 38.14 g (Contine: **Lapte**), **Lapte:** 15.63 ml (Contine: **Lapte**), **Faina:** 10.63 g (Contine: **Gluten**, Poate contine urme de: **Soia, Mustar**), Zahar: 8.7 g, **CIOCOLATA ALBA VELICHE:** 6.2 g (Zahar, unt de cacao, lapte praf integral, lecitina din soia, emulsifiant, extract de vanile, Contine: **Lapte**, Poate contine urme de: **Soia**), **BISCUITI OREO:** 1 g (Faina de grau, zahar, ulei de palmier, ulei de rapita, cacao cu continut redus de grasime, amidon din grau, sirop de glucoza-fructoza, agenti de afanare(carbonati de amoniu, carbonati de potasiu, carbonati de sodiu), sare, emulsifiant(lecitine din soia), corectorde aciditate(hidroxid de sodiu), aroma., Contine: **Gluten, Soia**, Poate contine urme de: **Lapte**), Unt de cacao: 0.35 g, Gelatina: 0.35 g

Valori nutritionale / portie (130g)

Valoare energetica: 1344.33 Kj /321.3 KCal , Grasimi: 21.07 g, Acizi grasi saturati: 12.78 g, Glucide: 23.47 g, Zaharuri: 13.86 g, Proteine: 9.05 g, Sare: 0.25 g

Valori nutritionale / 100g

Valoare energetica: 1034.1 Kj /247.16 KCal , Grasimi: 16.2 g, Acizi grasi saturati: 9.83 g, Glucide: 18.06 g, Zaharuri: 10.66 g, Proteine: 6.96 g, Sare: 0.2 g

Alergeni: Oua, Lapte, Gluten, Soia

Poate contine urme de: Soia, Mustar, Lapte

Papanasi fierti cu dulceata de afine (300g) (3E | 0.13g sare | 16.04g zahar)/100g

27 Lei

Cantitate ingrediente pentru o portie (300g) inclusiv sare si zahar.

branza de vaci: 150 g (lapte de vaca pasteurizat, culturi lactice, cheag, Contine: **Lapte**), Dulceata afine_: 50 g (afine 45%,sirop de glucoza fructoza,zahar, pectin. Continut total de fructe 45g la 100g.Continut

total de zahar 63g la 100g.) (Corectori de aciditate: E330 - Acid citric, Conservanti: E202 - Sorbat de potasiu), **Smantana:** 30 g (Contine: **Lapte**), **OUA CONSUM:** 20 g (Contine: **Oua**), Gris: 15 g, **FAINA:** 15 g (FAINA DE GRAU ALBA, Contine: **Gluten**), Zahar: 10 g, ESENTA VANILIE: 4 g (apa, propilenglicol, colorant caramel simplu, aroma, etanol 0.2%) (Coloranti artificiali: E150a - Caramel simplu), Zahar vanilat: 2 g

Valori nutritionale / portie (300g)

Valoare energetica: 2506.66 Kj /599.11 KCal , Grasimi: 18.04 g, Acizi grasi saturati: 11.2 g, Glucide: 42.84 g, Zaharuri: 48.11 g, Proteine: 27.13 g, Sare: 0.4 g

Valori nutritionale / 100g

Valoare energetica: 835.55 Kj /199.7 KCal , Grasimi: 6.01 g, Acizi grasi saturati: 3.73 g, Glucide: 14.28 g, Zaharuri: 16.04 g, Proteine: 9.04 g, Sare: 0.13 g

Alergeni: Lapte, Oua, Gluten

Papanasi fierti cu sos de vanilie (300g) (2E | 0.05g sare | 6.86g zahar)/100g

27 Lei

Cantitate ingrediente pentru o portie (300g) inclusiv sare si zahar.

Branza de vaci: 150 g (Contine: **Lapte**), **Sos de vanilie:** 60 ml (87% frisca(E1422-E4710, Contine: **Lapte**, Poate contine urme de: **Oua**) (Stabilizatori: E471 - Mono- și digliceride ale acizilor grași, Amidonuri modificate: E1422 - Adipat de diamidon acetilat, Agenti de ingrosare: E1422 - Adipat de diamidon acetilat), **OUA CONSUM:** 20 g (Contine: **Oua**), **FAINA:** 15 g (FAINA DE GRAU ALBA, Contine: **Gluten**), Gris: 15 g, Zahar: 10 g, Zahar vanilat: 2 g

Valori nutritionale / portie (300g)

Valoare energetica: 4141.33 Kj /989.8 KCal , Grasimi: 28.69 g, Acizi grasi saturati: 4.84 g, Glucide: 55.46 g, Zaharuri: 20.59 g, Proteine: 37.6 g, Sare: 0.15 g

Valori nutritionale / 100g

Valoare energetica: 1380.44 Kj /329.93 KCal , Grasimi: 9.56 g, Acizi grasi saturati: 1.61 g, Glucide: 18.49 g, Zaharuri: 6.86 g, Proteine: 12.53 g, Sare: 0.05 g

Alergeni: Lapte, Oua, Gluten

Poate contine urme de: Oua

Gomboti cu prune (248g) (8E | 0.4g sare | 22.77g zahar)/100g

30 Lei

Cantitate ingrediente pentru o portie (248g) inclusiv sare si zahar.

GOMBOTI CU PRUNE: 150 g (GYERMELYI, Contine: **Gluten**), Dulceata afine_: 100 g (afine 45%,sirop de glucoza fructoza,zahar, pectin. Continut total de fructe 45g la 100g.Continut total de zahar 63g la 100g.) (Corectori de aciditate: E330 - Acid citric, Conservanti: E202 - Sorbat de potasiu), **Crema vegetala:** 40 g (apa, grasimi vegetale nehidrogenate (din palmier), zer praf, amidon modificat din porumb, Contine: **Lapte**, **Soia**, Poate contine urme de: **Arahide**) (Agenti de ingrosare: E1442 - Fosfat de

diamidon hidroxipropilic, E412 - Gumă de guar, E410 - Gumă din semințe de carruba, Antioxidanti: E322 - Lecitine, Corectori de aciditate: E339 - Fosfat de sodiu, Coloranti artificiali: E160a - Caroten), Fructe de padure*: 10 g

Valori nutritionale / portie (248g)

Valoare energetica: 2093.25 Kj /500.3 KCal , Grasimi: 8.9 g, Acizi grasi saturati: 4.46 g, Glucide: 43.76 g, Zaharuri: 56.47 g, Proteine: 6.78 g, Sare: 0.98 g

Valori nutritionale / 100g

Valoare energetica: 844.05 Kj /201.73 KCal , Grasimi: 3.59 g, Acizi grasi saturati: 1.8 g, Glucide: 17.64 g, Zaharuri: 22.77 g, Proteine: 2.73 g, Sare: 0.4 g

Alergeni: Gluten, Lapte, Soia

Poate contine urme de: Arahide

**provenit din produse congelate*

Gomboti cu branza (310g) (3E | 0.76g sare | 15.96g zahar)/100g

30 Lei

Cantitate ingrediente pentru o portie (310g) inclusiv sare si zahar.

Papanasi: 150 g (apa, faina alba de grau, branza de vaci, zahar, galbenus de ou, ulei de palmier (ulei de palmier, sirop de glucoza, proteina de lapte) amidon din grau, albus de ou, sare iodata, arome, Contine: **Lapte, Oua, Gluten**) (Agenti de incarcare: E415 - Gumă de xantan, Agenti de ingrosare: E412 - Gumă de guar, Emulgatori: E471 - Mono- și digliceride ale acizilor grași), Umplutura Visine: 100 g (Visine, zahar, amidon modificat, agent de ingrosare(guma Gellan), corctor de aciditate: (acid citric), conservant: sorbat de potasiu), **Branza** : 50 g (Contine: **Lapte**), Merisoare*: 10 g

Valori nutritionale / portie (310g)

Valoare energetica: 2669.81 Kj /638.1 KCal , Grasimi: 20.04 g, Acizi grasi saturati: 11.63 g, Glucide: 90.93 g, Zaharuri: 49.47 g, Proteine: 24.25 g, Sare: 2.35 g

Valori nutritionale / 100g

Valoare energetica: 861.23 Kj /205.84 KCal , Grasimi: 6.46 g, Acizi grasi saturati: 3.75 g, Glucide: 29.33 g, Zaharuri: 15.96 g, Proteine: 7.82 g, Sare: 0.76 g

Alergeni: Lapte, Oua, Gluten

**provenit din produse congelate*

Placinta cu mere (270g) (0E | 0.04g sare | 19.75g zahar)/100g

28 Lei

Cantitate ingrediente pentru o portie (270g) inclusiv sare si zahar.

Mere: 100 g, **Sos Vanilie:** 50 g (Contine: **Lapte, Oua**), Gris: 30 g, **FAINA:** 30 g (FAINA DE GRAU ALBA, Contine: **Gluten**), Fructe de padure*: 20 g, Zahar: 20 g, **Unt 82%:** 20 g (Contine: **Lapte**)

Valori nutritionale / portie (270g)

Valoare energetica: 2662.52 Kj /636.36 KCal , Grasimi: 17.43 g, Acizi grasi saturati: 11.47 g, Glucide: 112.28 g, Zaharuri: 53.33 g, Proteine: 7.39 g, Sare: 0.1 g

Valori nutritionale / 100g

Valoare energetica: 986.12 Kj /235.69 KCal , Grasimi: 6.46 g, Acizi grasi saturati: 4.25 g, Glucide: 41.59 g, Zaharuri: 19.75 g, Proteine: 2.74 g, Sare: 0.04 g

Alergeni: Lapte, Oua, Gluten

**provenit din produse congelate*

VAFE CU SOS DE VANILIE (210g) (1E | 0.01g sare | 2.57g zahar)/100g

25 Lei

Cantitate ingrediente pentru o portie (210g) inclusiv sare si zahar.

Ou: 1100 g (Ou, Contine: **Oua**), **Lapte** : 60 g (Contine: **Lapte**), **FAINA:** 45 g (FAINA DE GRAU ALBA, Contine: **Gluten**), **Sos Vanilie:** 25 g (Contine: **Lapte, Oua**), **ULEI:** 15 ml (ulei rafinat de floarea soarelui, antispumant) (Emulgatori: E900 - E900 food additive), Zahar: 15 g, Merisoare: 10 g, Afine: 10 g

Valori nutritionale / portie (210g)

Valoare energetica: 1487.67 Kj /355.56 KCal , Grasimi: 22.54 g, Acizi grasi saturati: 0.44 g, Glucide: 13.5 g, Zaharuri: 5.41 g, Proteine: 24.65 g, Sare: 0.02 g

Valori nutritionale / 100g

Valoare energetica: 708.41 Kj /169.31 KCal , Grasimi: 10.73 g, Acizi grasi saturati: 0.21 g, Glucide: 6.43 g, Zaharuri: 2.57 g, Proteine: 11.74 g, Sare: 0.01 g

Alergeni: Oua, Lapte, Gluten

PIZZA

Pizza Tonno (470g) (1E | 1.13g sare | 1.01g zahar)/100g

36 Lei

Cantitate ingrediente pentru o portie (470g) inclusiv sare si zahar.

Blat pizza: 250 g (Contine: **Gluten**), **Ton:** 120 g (Contine: **Peste**), **Mozarella:** 90 g (Contine: **Lapte**), Sos de rosii: 70 g, Masline Kalamata: 30 g (Ingrediente: Masline kalamata. sare, ulei de floarea soarelui, regulator aciditate: acid lactic) (Corectori de aciditate: E270 - Acid lactic), Ceapa: 10 g

Valori nutritionale / portie (470g)

Valoare energetica: 2243.94 Kj /536.32 KCal , Grasimi: 35.32 g, Acizi grasi saturati: 12.6 g, Glucide: 151.77 g, Zaharuri: 4.72 g, Proteine: 59.35 g, Sare: 5.31 g

Valori nutritionale / 100g

Valoare energetica: 477.43 Kj /114.11 KCal , Grasimi: 7.52 g, Acizi grasi saturati: 2.68 g, Glucide: 32.29 g, Zaharuri: 1.01 g, Proteine: 12.63 g, Sare: 1.13 g

Alergeni: Gluten, Peste, Lapte

Pizza TExas (500g)
(1E | 1.51g sare | 5.51g zahar)/100g

36 Lei

Cantitate ingrediente pentru o portie (500g) inclusiv sare si zahar.

Blat pizza: 260 g (Contine: **Gluten**), Sunca: 100 g, Porumb: 60 g, **Sos Barbeque:** 60 g (Contine: **Mustar**) (Agenti de ingrosare: E415 - Gumă de xantan), Ceapa: 20 g

Valori nutritionale / portie (500g)

Valoare energetica: 1624.93 Kj /388.37 KCal , Grasimi: 14.5 g, Acizi grasi saturati: 3.8 g, Glucide: 219.16 g, Zaharuri: 27.56 g, Proteine: 48.82 g, Sare: 7.56 g

Valori nutritionale / 100g

Valoare energetica: 324.99 Kj /77.67 KCal , Grasimi: 2.9 g, Acizi grasi saturati: 0.76 g, Glucide: 43.83 g, Zaharuri: 5.51 g, Proteine: 9.76 g, Sare: 1.51 g

Alergeni: Gluten, Mustar

PIZZA MARGHERITA NAPOLETANA (470g)
(3E | 1.07g sare | 2.22g zahar)/100g

38 Lei

Cantitate ingrediente pentru o portie (470g) inclusiv sare si zahar.

Blat pizza: 250 g (Contine: **Gluten**), burrata: 100 g (LAPTE de vaca pasteurizat, SMANTANA UHT 41%, corector de aciditate: acid lactic, sare, cheag, conservant: sorbat de potasiu.) (Corectori de aciditate: E270 - Acid lactic, Conservanti: E202 - Sorbat de potasiu), Sos rosii: 70 g (Corectori de aciditate: E330 - Acid citric), **Mozarella:** 45 g (Contine: **Lapte**), Busuioc verde: 10 g

Valori nutritionale / portie (470g)

Valoare energetica: 2189.1 Kj /523.21 KCal , Grasimi: 36.75 g, Acizi grasi saturati: 21.93 g, Glucide: 182.78 g, Zaharuri: 10.44 g, Proteine: 44.42 g, Sare: 5.05 g

Valori nutritionale / 100g

Valoare energetica: 465.77 Kj /111.32 KCal , Grasimi: 7.82 g, Acizi grasi saturati: 4.67 g, Glucide: 38.89 g, Zaharuri: 2.22 g, Proteine: 9.45 g, Sare: 1.07 g

Alergeni: Gluten, Lapte

Pizza Pepper (510g)
(2E | 9.07g sare | 2.95g zahar)/100g

40 Lei

Cantitate ingrediente pentru o portie (510g) inclusiv sare si zahar.

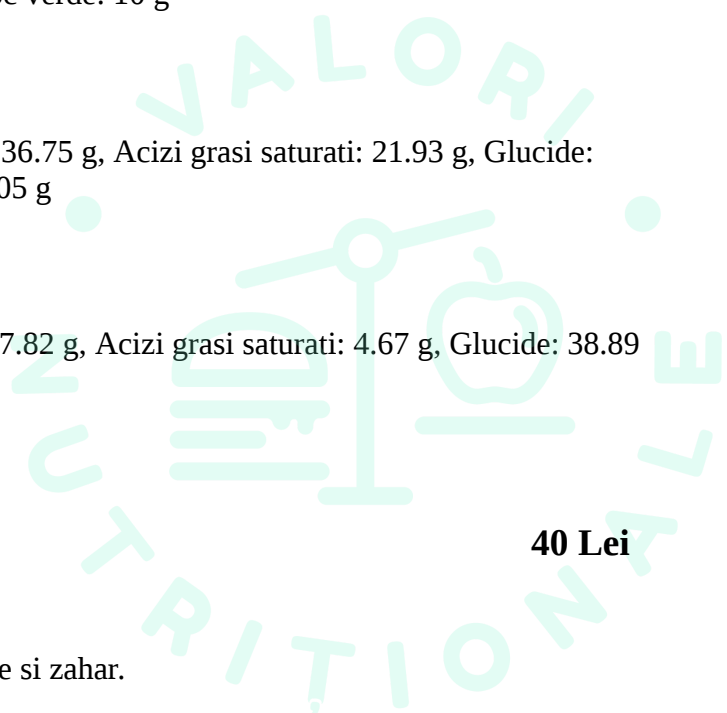

crema de vinete: 3430 g (Vinete coapte tocate : 2100 g [Vinete.], Piper: 350 g, Sare: 350 g [sare gema, iodat de potasiu] (Agenti anti-aglomeranti: E536 - Ferrocianură de potasiu), Ceapa: 350 g, **MAIONEZA** : 280 g [OU , MUSTAR DULCE , ULEI FLOAREA SOARELUI , LAMAIE , SARE , Contine: **Mustar, Oua**, Poate contine urme de: **Mustar, Oua**] (Coloranti: E160ai - Beta-caroten)), **Blat pizza:** 250 g (Contine: **Gluten**), **Mozarella:** 90 g (Contine: **Lapte**), Ceafa afumata - Sergiana: 70 g, **TELEMEA:** 15 g (LAPTE de vaca pasteurizat, sare, cheag, culturi lactice., Contine: **Lapte**), Jalapeño: 5 g

Valori nutritionale / portie (510g)

Valoare energetica: 2236.88 Kj /534.65 KCal , Grasimi: 34.79 g, Acizi grasi saturati: 4.9 g, Glucide: 67.89 g, Zaharuri: 15.05 g, Proteine: 16.05 g, Sare: 46.26 g

Valori nutritionale / 100g

Valoare energetica: 438.6 Kj /104.83 KCal , Grasimi: 6.82 g, Acizi grasi saturati: 0.96 g, Glucide: 13.31 g, Zaharuri: 2.95 g, Proteine: 3.15 g, Sare: 9.07 g

Alergeni: Mustar, Oua, Gluten, Lapte

Pizza Gamberi (652g) (1E | 1.11g sare | 1.6g zahar)/100g

40 Lei

Cantitate ingrediente pentru o portie (652g) inclusiv sare si zahar.

Blat pizza: 260 g (Contine: **Gluten**), **Creveti:** 150 g (Contine: **Crustacee, Peste**), **Mozarella:** 80 g (Contine: **Lapte**), Sos rosii: 80 g (Corectori de aciditate: E330 - Acid citric), Rosii cherry: 50 g

Valori nutritionale / portie (652g)

Valoare energetica: 2056.84 Kj /491.6 KCal , Grasimi: 21.35 g, Acizi grasi saturati: 12.21 g, Glucide: 202.44 g, Zaharuri: 10.42 g, Proteine: 68.45 g, Sare: 7.26 g

Valori nutritionale / 100g

Valoare energetica: 315.47 Kj /75.4 KCal , Grasimi: 3.27 g, Acizi grasi saturati: 1.87 g, Glucide: 31.05 g, Zaharuri: 1.6 g, Proteine: 10.5 g, Sare: 1.11 g

Alergeni: Gluten, Crustacee, Peste, Lapte

Pizza Cu Fructe de Mare (652g) (1E | 0.97g sare | 1.73g zahar)/100g

41 Lei

Cantitate ingrediente pentru o portie (652g) inclusiv sare si zahar.

Blat pizza: 290 g (Contine: **Gluten**), **Mix fructe de mare*:** 150 g (Contine: **Crustacee, Moluste**, Poate contine urme de: **Peste**), **Mozarella:** 80 g (Contine: **Lapte**), Sos rosii: 80 g (Corectori de aciditate: E330 - Acid citric), Rosii cherry: 50 g, Patrunjel verde: 1 g, Usturoi: 1 g

Valori nutritionale / portie (652g)

Valoare energetica: 2052.05 Kj /490.46 KCal , Grasimi: 21.94 g, Acizi grasi saturati: 11.88 g, Glucide: 214.94 g, Zaharuri: 11.31 g, Proteine: 69.23 g, Sare: 6.3 g

Valori nutritionale / 100g

Valoare energetica: 314.73 Kj /75.22 KCal , Grasimi: 3.37 g, Acizi grasi saturati: 1.82 g, Glucide: 32.97 g, Zaharuri: 1.73 g, Proteine: 10.62 g, Sare: 0.97 g

Alergeni: Gluten, Crustacee, Moluste, Lapte

Poate contine urme de: Peste

**provenit din produse congelate*

Pizza Margherita (420g) (1E | 1.19g sare | 1.96g zahar)/100g

28 Lei

Cantitate ingrediente pentru o portie (420g) inclusiv sare si zahar.

Blat pizza: 260 g (Contine: **Gluten**), **Mozarella:** 100 g (Contine: **Lapte**), Sos rosii: 60 g (Corectori de aciditate: E330 - Acid citric)

Valori nutritionale / portie (420g)

Valoare energetica: 1660.08 Kj /396.77 KCal , Grasimi: 23.52 g, Acizi grasi saturati: 14.05 g, Glucide: 189.62 g, Zaharuri: 8.24 g, Proteine: 47.49 g, Sare: 4.99 g

Valori nutritionale / 100g

Valoare energetica: 395.26 Kj /94.47 KCal , Grasimi: 5.6 g, Acizi grasi saturati: 3.35 g, Glucide: 45.15 g, Zaharuri: 1.96 g, Proteine: 11.31 g, Sare: 1.19 g

Alergeni: Gluten, Lapte

Prosciutto Crudo (525g) (2E | 1.49g sare | 1.68g zahar)/100g

38 Lei

Cantitate ingrediente pentru o portie (525g) inclusiv sare si zahar.

Blat pizza: 260 g (Contine: **Gluten**), **Mozarella:** 100 g (Contine: **Lapte**), Sos rosii: 60 g (Corectori de aciditate: E330 - Acid citric), **Prosciutto Crudo:** 50 g (pulpa de porc, sare, conservanti (nitrat de potasiu, nitrit de sodiu), antioxidant (ascorbat de sodiu), Contine: **Lapte, Soia**), **Rucola:** 25 g (Rucola, Contine: **Telina**, Poate contine urme de: **Telina**), **PARMEZAN:** 20 g (lapte de vaca crud, sare, cheag, conservant: lizozima din ou. , Contine: **Lapte, Oua**) (Conservanti: E1105 - Lizozim)

Valori nutritionale / portie (525g)

Valoare energetica: 2514.87 Kj /601.07 KCal , Grasimi: 35.02 g, Acizi grasi saturati: 20.46 g, Glucide: 194.93 g, Zaharuri: 8.81 g, Proteine: 71.45 g, Sare: 7.82 g

Valori nutritionale / 100g

Valoare energetica: 479.02 Kj /114.49 KCal , Grasimi: 6.67 g, Acizi grasi saturati: 3.9 g, Glucide: 37.13 g, Zaharuri: 1.68 g, Proteine: 13.61 g, Sare: 1.49 g

Alergeni: Gluten, Lapte, Soia, Telina, Oua

Poate contine urme de: Telina

Pizza MARINARA (460g)
(1E | 1.17g sare | 2.58g zahar)/100g

36 Lei

Cantitate ingrediente pentru o portie (460g) inclusiv sare si zahar.

Blat pizza: 250 g (Contine: **Gluten**), Sos rosii: 130 g (Corectori de aciditate: E330 - Acid citric), **Parmezan:** 50 g (lapte de vaca,sare,cheag, Contine: **Lapte**), Ceapa: 15 g, **anchois:** 15 g (hamsii 51%, ulei de floarea soarelui, sare., Contine: **Peste**)

Valori nutritionale / portie (460g)

Valoare energetica: 2064.28 Kj /493.38 KCal , Grasimi: 24 g, Acizi grasi saturati: 12.23 g, Glucide: 186.65 g, Zaharuri: 11.85 g, Proteine: 49.63 g, Sare: 5.36 g

Valori nutritionale / 100g

Valoare energetica: 448.76 Kj /107.26 KCal , Grasimi: 5.22 g, Acizi grasi saturati: 2.66 g, Glucide: 40.58 g, Zaharuri: 2.58 g, Proteine: 10.79 g, Sare: 1.17 g

Alergeni: Gluten, Lapte, Peste

Pizza Hermannstadt (490g)
(2E | 1.54g sare | 1.86g zahar)/100g

40 Lei

Cantitate ingrediente pentru o portie (490g) inclusiv sare si zahar.

Blat pizza: 250 g (Contine: **Gluten**), **Mozarella:** 90 g (Contine: **Lapte**), Salam Sibiu : 70 g (Carne de porc (din UE) , slănină, sare, zaharuri, condimente, antioxidant: acid ascorbic, conservant: nitrit de sodiu. Membrană artificială necomestibilă. Pentru 100g produs se prelucrează 162 g carne de porc., Poate contine urme de: **Lapte, Mustar, Soia**) (Conservanti, stabilizatori: E250 - Nitrit de sodiu), Sos rosii: 70 g (Corectori de aciditate: E330 - Acid citric), **TELEMEA:** 10 g (LAPTE de vaca pasteurizat, sare, cheag, culturi lactice., Contine: **Lapte**), Ceapa: 10 g

Valori nutritionale / portie (490g)

Valoare energetica: 3042.12 Kj /727.09 KCal , Grasimi: 50.62 g, Acizi grasi saturati: 12.46 g, Glucide: 181.71 g, Zaharuri: 9.09 g, Proteine: 61.31 g, Sare: 7.54 g

Valori nutritionale / 100g

Valoare energetica: 620.84 Kj /148.39 KCal , Grasimi: 10.33 g, Acizi grasi saturati: 2.54 g, Glucide: 37.08 g, Zaharuri: 1.86 g, Proteine: 12.51 g, Sare: 1.54 g

Alergeni: Gluten, Lapte

Poate contine urme de: Lapte, Mustar, Soia

PIZZA PUTANESCA (470g)
(2E | 1.3g sare | 1.99g zahar)/100g

38 Lei

Cantitate ingrediente pentru o portie (470g) inclusiv sare si zahar.

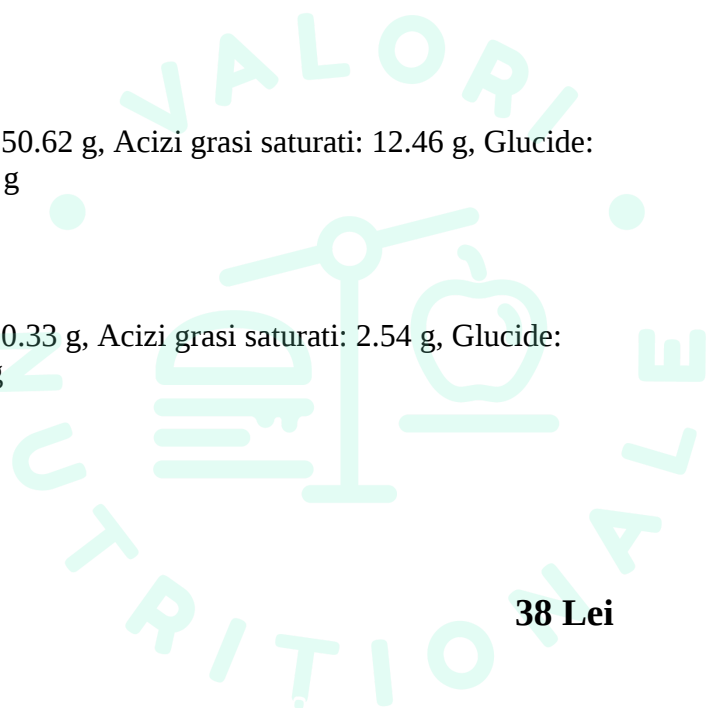

Blat pizza: 250 g (Contine: **Gluten**), **Mozarella:** 70 g (Contine: **Lapte**), Sos rosii: 70 g (Corectori de aciditate: E330 - Acid citric), Masline Kalamata: 30 g (Ingrediente: Masline kalamata. sare, ulei de floarea soarelui, regulator aciditate: acid lactic) (Corectori de aciditate: E270 - Acid lactic), Rosii cherry: 10 g, **Capere:** 10 g (capere intregi 65,7%, sare, apa, otet din vin 7,6%, Contine: **Dioxidul de sulf si sulfiții**), Busuioc verde: 5 g

Valori nutritionale / portie (470g)

Valoare energetica: 1754.26 Kj /419.28 KCal , Grasimi: 22.01 g, Acizi grasi saturati: 10.99 g, Glucide: 193.8 g, Zaharuri: 9.36 g, Proteine: 45.58 g, Sare: 6.12 g

Valori nutritionale / 100g

Valoare energetica: 373.25 Kj /89.21 KCal , Grasimi: 4.68 g, Acizi grasi saturati: 2.34 g, Glucide: 41.23 g, Zaharuri: 1.99 g, Proteine: 9.7 g, Sare: 1.3 g

Alergeni: Gluten, Lapte, Dioxidul de sulf si sulfiții

Pizza BOLOGNEZE (490g)
(0E | 1.27g sare | 1.15g zahar)/100g

42 Lei

Cantitate ingrediente pentru o portie (490g) inclusiv sare si zahar.

Blat pizza: 250 g (Contine: **Gluten**), Ragu: 130 g, **Mozarella:** 70 g (Contine: **Lapte**), Salată Iceberg : 35 g (Salată Iceberg (100%)., Poate contine urme de: **Telina**)

Valori nutritionale / portie (490g)

Valoare energetica: 1515.38 Kj /362.2 KCal , Grasimi: 23.63 g, Acizi grasi saturati: 11.52 g, Glucide: 185.8 g, Zaharuri: 5.62 g, Proteine: 49.8 g, Sare: 6.22 g

Valori nutritionale / 100g

Valoare energetica: 309.26 Kj /73.92 KCal , Grasimi: 4.82 g, Acizi grasi saturati: 2.35 g, Glucide: 37.92 g, Zaharuri: 1.15 g, Proteine: 10.16 g, Sare: 1.27 g

Alergeni: Gluten, Lapte

Poate contine urme de: Telina

Pizza Quatro Formaggi (450g)
(1E | 1.52g sare | 1.11g zahar)/100g

38 Lei

Cantitate ingrediente pentru o portie (450g) inclusiv sare si zahar.

Blat pizza: 250 g (Contine: **Gluten**), **Mozarella:** 90 g (Contine: **Lapte**), **PARMEZAN:** 40 g (lapte de vaca crud, sare, cheag, conservant: lizozima din ou. , Contine: **Lapte, Oua**) (Conservanti: E1105 - Lizozim), Cedar: 40 g (Lapte de vaca pasteurizat , sare ,culturi lactice colorant: betacaroten , cheag , Poate contine urme de: **Lapte**), **Gorgonzola:** 30 g (Lapte de vaca pasteurizat, cultura lactica de fermentare, sare, cheag, cultura de mucegai, Contine: **Lapte**, Poate contine urme de: **Lapte**)

Valori nutritionale / portie (450g)

Valoare energetica: 2969.06 Kj /709.63 KCal , Grasimi: 54.4 g, Acizi grasi saturati: 35.14 g, Glucide: 179.09 g, Zaharuri: 5 g, Proteine: 72.5 g, Sare: 6.84 g

Valori nutritionale / 100g

Valoare energetica: 659.79 Kj /157.7 KCal , Grasimi: 12.09 g, Acizi grasi saturati: 7.81 g, Glucide: 39.8 g, Zaharuri: 1.11 g, Proteine: 16.11 g, Sare: 1.52 g

Alergeni: Gluten, Lapte, Oua

Poate contine urme de: Lapte

Pizza LA CUCINA (440g) (3E | 1.18g sare | 7.67g zahar)/100g

38 Lei

Cantitate ingrediente pentru o portie (440g) inclusiv sare si zahar.

Blat pizza: 250 g (Contine: **Gluten**), **crema de branza:** 50 g (E412, lapte(lactate si prod. deriv.) de vaca pasteurizat, sare, culturi lactice, cheag, Contine: **Lapte**) (Agenti de ingrosare: E412 - Gumă de guar), burrata: 50 g (LAPTE de vaca pasteurizat, SMANTANA UHT 41%, corector de aciditate: acid lactic, sare, cheag, conservant: sorbat de potasiu.) (Corectori de aciditate: E270 - Acid lactic, Conservanti: E202 - Sorbat de potasiu), **Parmezan:** 30 g (lapte de vaca,sare,cheag, Contine: **Lapte**), **Nuci:** 30 g (Contine: **Fructe cu coajă lemnoasă**), Miere Poliflora: 30 g, **Fistic:** 10 g (Contine: **Fructe cu coajă lemnoasă**)

Valori nutritionale / portie (440g)

Valoare energetica: 3351.18 Kj /800.96 KCal , Grasimi: 61.89 g, Acizi grasi saturati: 25.01 g, Glucide: 206.17 g, Zaharuri: 33.74 g, Proteine: 50.26 g, Sare: 5.21 g

Valori nutritionale / 100g

Valoare energetica: 761.63 Kj /182.04 KCal , Grasimi: 14.07 g, Acizi grasi saturati: 5.68 g, Glucide: 46.86 g, Zaharuri: 7.67 g, Proteine: 11.42 g, Sare: 1.18 g

Alergeni: Gluten, Lapte, Fructe cu coajă lemnoasă

PIZZA SALSICCIA (510g) (2E | 0.91g sare | 1.79g zahar)/100g

38 Lei

Cantitate ingrediente pentru o portie (510g) inclusiv sare si zahar.

Blat pizza: 250 g (Contine: **Gluten**), **MOZZARELLA:** 90 g (Contine: **Lapte**), Sos rosii: 70 g (Corectori de aciditate: E330 - Acid citric), Porumb: 30 g, Masline Kalamata: 30 g (Ingrediente: Masline kalamata, sare, ulei de floarea soarelui, regulator aciditate: acid lactic) (Corectori de aciditate: E270 - Acid lactic), nduja: 20 g, Jalapeño: 20 g

Valori nutritionale / portie (510g)

Valoare energetica: 2707.99 Kj /647.23 KCal , Grasimi: 42.11 g, Acizi grasi saturati: 12.49 g, Glucide: 188.4 g, Zaharuri: 9.11 g, Proteine: 47.22 g, Sare: 4.63 g

Valori nutritionale / 100g

Valoare energetica: 530.98 Kj /126.91 KCal , Grasimi: 8.26 g, Acizi grasi saturati: 2.45 g, Glucide: 36.94 g, Zaharuri: 1.79 g, Proteine: 9.26 g, Sare: 0.91 g

Alergeni: Gluten, Lapte

Pizza Prosciutto Funghi (510g)
(6E | 1.35g sare | 1.79g zahar)/100g

38 Lei

Cantitate ingrediente pentru o portie (510g) inclusiv sare si zahar.

Blat pizza: 250 g (Contine: **Gluten**), **Mozarella:** 90 g (Contine: **Lapte**), Sunca: 70 g (pulpa porc80%,apa,sare,aroma de fum) (Stabilizatori: E407 - Caragenan, E331, Antioxidanti: E301 - Ascorbat de sodiu, Conservanti: E250 - Nitrit de sodiu, E262i - Acetat de sodiu), Sos rosii: 60 g (Corectori de aciditate: E330 - Acid citric), Ciuperci: 30 g

Valori nutritionale / portie (510g)

Valoare energetica: 1923.55 Kj /459.74 KCal , Grasimi: 23.86 g, Acizi grasi saturati: 13.61 g, Glucide: 187.96 g, Zaharuri: 9.13 g, Proteine: 59.81 g, Sare: 6.86 g

Valori nutritionale / 100g

Valoare energetica: 377.17 Kj /90.15 KCal , Grasimi: 4.68 g, Acizi grasi saturati: 2.67 g, Glucide: 36.85 g, Zaharuri: 1.79 g, Proteine: 11.73 g, Sare: 1.35 g

Alergeni: Gluten, Lapte

Pizza Salami (480g)
(0E | 1.85g sare | 1.14g zahar)/100g

38 Lei

Cantitate ingrediente pentru o portie (480g) inclusiv sare si zahar.

Blat pizza: 250 g (Contine: **Gluten**), **Mozarella:** 90 g (Contine: **Lapte**), Salam Picant: 80 g, Sos de rosii: 60 g

Valori nutritionale / portie (480g)

Valoare energetica: 2313.01 Kj /552.83 KCal , Grasimi: 37.46 g, Acizi grasi saturati: 18.94 g, Glucide: 182.93 g, Zaharuri: 5.49 g, Proteine: 67.16 g, Sare: 8.86 g

Valori nutritionale / 100g

Valoare energetica: 481.88 Kj /115.17 KCal , Grasimi: 7.8 g, Acizi grasi saturati: 3.95 g, Glucide: 38.11 g, Zaharuri: 1.14 g, Proteine: 13.99 g, Sare: 1.85 g

Alergeni: Gluten, Lapte

Pizza Quatro FORMAGGI CU SALAM PICANT (510g)
(1E | 1.89g sare | 0.99g zahar)/100g

42 Lei

Cantitate ingrediente pentru o portie (510g) inclusiv sare si zahar.

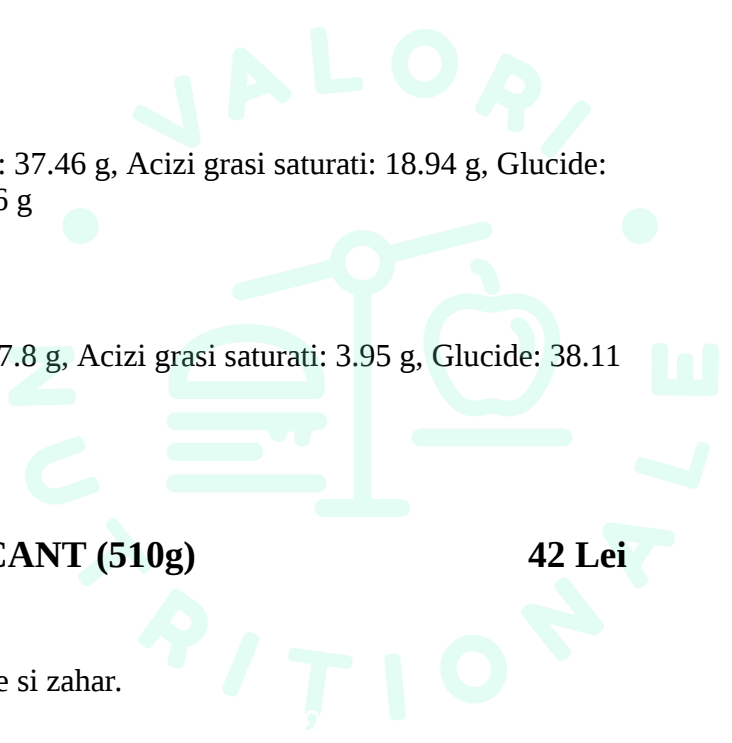

Blat pizza: 250 g (Contine: **Gluten**), **MOZZARELLA:** 90 g (Contine: **Lapte**), Salam Picant: 60 g, CEDAR: 40 g (CEDAR) (Coloranti artificiali: E160b - Annatto), **Parmezan:** 40 g (lapte de vaca,sare,cheag, Contine: **Lapte**), **Gorgonzola:** 30 g (Lapte de vaca pasteurizat, cultura lactica de fermentare, sare, cheag, cultura de mucegai, Contine: **Lapte**)

Valori nutritionale / portie (510g)

Valoare energetica: 4009.63 Kj /958.33 KCal , Grasimi: 71.89 g, Acizi grasi saturati: 38.64 g, Glucide: 180.11 g, Zaharuri: 5.05 g, Proteine: 87.5 g, Sare: 9.63 g

Valori nutritionale / 100g

Valoare energetica: 786.2 Kj /187.91 KCal , Grasimi: 14.1 g, Acizi grasi saturati: 7.58 g, Glucide: 35.32 g, Zaharuri: 0.99 g, Proteine: 17.16 g, Sare: 1.89 g

Alergeni: Gluten, Lapte

Pizza ITALIA (540g)
(2E | 1.48g sare | 1.93g zahar)/100g

38 Lei

Cantitate ingrediente pentru o portie (540g) inclusiv sare si zahar.

Blat pizza: 280 g (Contine: **Gluten**), Sos rosii: 90 g (Corectori de aciditate: E330 - Acid citric), **Mozarella:** 90 g (Contine: **Lapte**), Prosciutto Crudo: 40 g (Prosciutto Crudo) (Conservanti: E252 - Nitrat de potasiu), **Parmezan:** 20 g (lapte de vaca,sare,cheag, Contine: **Lapte**), Rosii cherry: 20 g

Valori nutritionale / portie (540g)

Valoare energetica: 2457.91 Kj /587.46 KCal , Grasimi: 33.3 g, Acizi grasi saturati: 19.16 g, Glucide: 206.23 g, Zaharuri: 10.42 g, Proteine: 65.4 g, Sare: 7.97 g

Valori nutritionale / 100g

Valoare energetica: 455.17 Kj /108.79 KCal , Grasimi: 6.17 g, Acizi grasi saturati: 3.55 g, Glucide: 38.19 g, Zaharuri: 1.93 g, Proteine: 12.11 g, Sare: 1.48 g

Alergeni: Gluten, Lapte

Pizza Capriciosa (540g)
(2E | 1.08g sare | 1.65g zahar)/100g

37 Lei

Cantitate ingrediente pentru o portie (540g) inclusiv sare si zahar.

Blat pizza: 250 g (Contine: **Gluten**), **Mozarella:** 90 g (Contine: **Lapte**), Sos rosii: 70 g (Corectori de aciditate: E330 - Acid citric), Sunca: 50 g, Masline Kalamata: 30 g (Ingrediente: Masline kalamata. sare, ulei de floarea soarelui, regulator aciditate: acid lactic) (Corectori de aciditate: E270 - Acid lactic), Ciuperci: 30 g, Ceapa rosie: 10 g

Valori nutritionale / portie (540g)

Valoare energetica: 2259.04 Kj /539.93 KCal , Grasimi: 29.34 g, Acizi grasi saturati: 14.63 g, Glucide: 189.44 g, Zaharuri: 8.88 g, Proteine: 57.32 g, Sare: 5.83 g

Valori nutritionale / 100g

Valoare energetica: 418.34 Kj /99.99 KCal , Grasimi: 5.43 g, Acizi grasi saturati: 2.71 g, Glucide: 35.08 g, Zaharuri: 1.65 g, Proteine: 10.62 g, Sare: 1.08 g

Alergeni: Gluten, Lapte

Pizza nduja si burrata (450g) (2E | 1g sare | 1.33g zahar)/100g

48 Lei

Cantitate ingrediente pentru o portie (450g) inclusiv sare si zahar.

Blat pizza: 250 g (Contine: **Gluten**), **MOZZARELLA:** 70 g (Contine: **Lapte**), burrata: 50 g (LAPTE de vaca pasteurizat, SMANTANA UHT 41%, corector de aciditate: acid lactic, sare, cheag, conservant: sorbat de potasiu.) (Corectori de aciditate: E270 - Acid lactic, Conservanti: E202 - Sorbat de potasiu), nduja: 50 g, Busuioc verde: 30 g

Valori nutritionale / portie (450g)

Valoare energetica: 3049.4 Kj /728.83 KCal , Grasimi: 63.45 g, Acizi grasi saturati: 17.33 g, Glucide: 181.89 g, Zaharuri: 6 g, Proteine: 50 g, Sare: 4.52 g

Valori nutritionale / 100g

Valoare energetica: 677.64 Kj /161.96 KCal , Grasimi: 14.1 g, Acizi grasi saturati: 3.85 g, Glucide: 40.42 g, Zaharuri: 1.33 g, Proteine: 11.11 g, Sare: 1 g

Alergeni: Gluten, Lapte

ESPRESSO/CAPPUCINO

Cappucino italian (160g) (0E | 0.09g sare | 3.94g zahar)/100g

14 Lei

Cantitate ingrediente pentru o portie (160g) inclusiv sare si zahar.

Bardezzi: 140 ml (Lapte de vaca integral, standardizat, omogenizat si pasteurizat, Contine: **Lapte**), Cafea espresso: 20 g

Valori nutritionale / portie (160g)

Valoare energetica: 373.62 Kj /89.3 KCal , Grasimi: 4.94 g, Acizi grasi saturati: 2.8 g, Glucide: 6.3 g, Zaharuri: 6.3 g, Proteine: 4.64 g, Sare: 0.14 g

Valori nutritionale / 100g

Valoare energetica: 233.51 Kj /55.81 KCal , Grasimi: 3.09 g, Acizi grasi saturati: 1.75 g, Glucide: 3.94 g, Zaharuri: 3.94 g, Proteine: 2.9 g, Sare: 0.09 g

Alergeni: Lapte

Cappucino vienez (160g)

15 Lei

(6E | 0.09g sare | 3.56g zahar)/100g

Cantitate ingrediente pentru o portie (160g) inclusiv sare si zahar.

Bardezzi: 100 ml (Lapte de vaca integral, standardizat, omogenizat si pasteurizat, Contine: **Lapte**),
Crema vegetala: 30 g (apa, grasimi vegetale nehidrogenate (din palmier), zer praf, amidon modificat din porumb, Contine: **Lapte, Soia**, Poate contine urme de: **Arahide**) (Agenti de ingrosare: E1442 - Fosfat de diamidon hidroxipropilic, E412 - Gumă de guar, E410 - Gumă din semințe de carruba, Antioxidanti: E322 - Lecitine, Corectori de aciditate: E339 - Fosfat de sodiu, Coloranti artificiali: E160a - Caroten),
Cafea espresso: 30 g

Valori nutritionale / portie (160g)

Valoare energetica: 575.71 Kj /137.6 KCal , Grasimi: 10.46 g, Acizi grasi saturati: 5.6 g, Glucide: 6.54 g, Zaharuri: 5.7 g, Proteine: 4.17 g, Sare: 0.15 g

Valori nutritionale / 100g

Valoare energetica: 359.82 Kj /86 KCal , Grasimi: 6.54 g, Acizi grasi saturati: 3.5 g, Glucide: 4.09 g, Zaharuri: 3.56 g, Proteine: 2.61 g, Sare: 0.09 g

Alergeni: Lapte, Soia

Poate contine urme de: Arahide

Latte Macchiato (300g) (0E | 0.09g sare | 0g zahar)/100g

15 Lei

Cantitate ingrediente pentru o portie (300g) inclusiv sare si zahar.

Lapte integral pentru cafea Bardezzi: 270 ml (Contine: **Lapte**), Cafea espresso: 30 g

Valori nutritionale / portie (300g)

Valoare energetica: 719.86 Kj /172.05 KCal , Grasimi: 9.51 g, Acizi grasi saturati: 5.4 g, Glucide: 12.15 g, Zaharuri: 0 g, Proteine: 8.94 g, Sare: 0.27 g

Valori nutritionale / 100g

Valoare energetica: 239.95 Kj /57.35 KCal , Grasimi: 3.17 g, Acizi grasi saturati: 1.8 g, Glucide: 4.05 g, Zaharuri: 0 g, Proteine: 2.98 g, Sare: 0.09 g

Alergeni: Lapte

Cinamon cafe latte (300g) (0E | 0.08g sare | 0g zahar)/100g

16 Lei

Cantitate ingrediente pentru o portie (300g) inclusiv sare si zahar.

Lapte integral pentru cafea Bardezzi: 240 ml (Contine: **Lapte**), Cafea espresso: 60 g

Valori nutritionale / portie (300g)

Valoare energetica: 642.66 Kj /153.6 KCal , Grasimi: 8.52 g, Acizi grasi saturati: 4.8 g, Glucide: 10.8 g, Zaharuri: 0 g, Proteine: 7.98 g, Sare: 0.24 g

Valori nutritionale / 100g

Valoare energetica: 214.22 Kj /51.2 KCal , Grasimi: 2.84 g, Acizi grasi saturati: 1.6 g, Glucide: 3.6 g, Zaharuri: 0 g, Proteine: 2.66 g, Sare: 0.08 g

Alergeni: Lapte

Irish Coffee (300g) (0E | 0.14g sare | 0.35g zahar)/100g

21 Lei

Cantitate ingrediente pentru o portie (300g) inclusiv sare si zahar.

Frisca tub: 210 g, Cafea espresso: 60 g, Whiskey: 30 ml

Valori nutritionale / portie (300g)

Valoare energetica: 2339.69 Kj /559.2 KCal , Grasimi: 40.02 g, Acizi grasi saturati: 39.9 g, Glucide: 25.23 g, Zaharuri: 1.05 g, Proteine: 6.57 g, Sare: 0.42 g

Valori nutritionale / 100g

Valoare energetica: 779.9 Kj /186.4 KCal , Grasimi: 13.34 g, Acizi grasi saturati: 13.3 g, Glucide: 8.41 g, Zaharuri: 0.35 g, Proteine: 2.19 g, Sare: 0.14 g

Alergeni: -

Iced Espresso (300g) (0E | 0.08g sare | 0g zahar)/100g

15 Lei

Cantitate ingrediente pentru o portie (300g) inclusiv sare si zahar.

Lapte integral pentru cafea Bardezzi: 160 ml (Contine: **Lapte**), Cafea espresso: 30 g

Valori nutritionale / portie (300g)

Valoare energetica: 675.16 Kj /161.37 KCal , Grasimi: 8.94 g, Acizi grasi saturati: 5.05 g, Glucide: 11.37 g, Zaharuri: 0 g, Proteine: 8.38 g, Sare: 0.25 g

Valori nutritionale / 100g

Valoare energetica: 225.05 Kj /53.79 KCal , Grasimi: 2.98 g, Acizi grasi saturati: 1.68 g, Glucide: 3.79 g, Zaharuri: 0 g, Proteine: 2.79 g, Sare: 0.08 g

Alergeni: Lapte

Roasted Hazelnut (300g) (2E | 0.1g sare | 14.5g zahar)/100g

24 Lei

Cantitate ingrediente pentru o portie (300g) inclusiv sare si zahar.

Lapte: 150 ml (Contine: **Lapte**), **CIOCOLATA NEAGRA:** 35 g (Poate contine urme de: **Lapte**) (Antioxidanti, emulgatori: E322i - Lecitină), Sirop: 30 g (Apa: 20 ml, Zahar: 10 g (Agenti sechestranti: E330 - Acid citric)), **Alune granulate:** 10 g (alune, Contine: **Arahide**)

Valori nutritionale / portie (300g)

Valoare energetica: 2012.41 Kj /480.97 KCal , Grasimi: 26.71 g, Acizi grasi saturati: 13.25 g, Glucide: 45.83 g, Zaharuri: 43.51 g, Proteine: 11.64 g, Sare: 0.29 g

Valori nutritionale / 100g

Valoare energetica: 670.8 Kj /160.32 KCal , Grasimi: 8.9 g, Acizi grasi saturati: 4.42 g, Glucide: 15.28 g, Zaharuri: 14.5 g, Proteine: 3.88 g, Sare: 0.1 g

Alergeni: Lapte, Arahide

Poate contine urme de: Lapte

Frappe Caramel/ Ciocolata (250g)
(2E | 0.2g sare | 11.46g zahar)/100g

20 Lei

Cantitate ingrediente pentru o portie (250g) inclusiv sare si zahar.

Lapte UHT pentru cafea 3,5% grasime Bardezzi: 150 g (Contine: **Lapte**), Baza Frappe: 50 ml (zahar, lapte praf 1.5%, proteina, cacao 22-24 (26%), amidon de porumb, dextroza, aroma, sare., Poate contine urme de: **Arahide, Fructe cu coajă lemnoasă, Soia**) (Agenti de ingrosare: E412 - Gumă de guar, E466 - Carboximetilceluloză de sodiu), Frisca vegetala la tub Hulala: 50 g

Valori nutritionale / portie (250g)

Valoare energetica: 1779.25 Kj /425.25 KCal , Grasimi: 20.39 g, Acizi grasi saturati: 17.18 g, Glucide: 51.72 g, Zaharuri: 28.65 g, Proteine: 8.45 g, Sare: 0.51 g

Valori nutritionale / 100g

Valoare energetica: 711.7 Kj /170.1 KCal , Grasimi: 8.16 g, Acizi grasi saturati: 6.87 g, Glucide: 20.69 g, Zaharuri: 11.46 g, Proteine: 3.38 g, Sare: 0.2 g

Alergeni: Lapte

Poate contine urme de: Arahide, Fructe cu coajă lemnoasă, Soia

Frappe de vanilie (250g)
(0E | 0.21g sare | 0g zahar)/100g

16 Lei

Cantitate ingrediente pentru o portie (250g) inclusiv sare si zahar.

Lapte UHT pentru cafea 3,5% grasime Bardezzi: 100 g (Contine: **Lapte**), Vanilla protein pudding: 50 g, Frisca vegetala la tub Hulala: 50 g

Valori nutritionale / portie (250g)

Valoare energetica: 1409.48 Kj /336.88 KCal , Grasimi: 21.63 g, Acizi grasi saturati: 19.06 g, Glucide: 18.26 g, Zaharuri: 0 g, Proteine: 17.41 g, Sare: 0.54 g

Valori nutritionale / 100g

Valoare energetica: 563.79 Kj /134.75 KCal , Grasimi: 8.65 g, Acizi grasi saturati: 7.63 g, Glucide: 7.31 g, Zaharuri: 0 g, Proteine: 6.97 g, Sare: 0.21 g

Alergeni: Lapte

Frappe classic (250g) (7E | 0.12g sare | 8.32g zahar)/100g

22 Lei

Cantitate ingrediente pentru o portie (250g) inclusiv sare si zahar.

Bardezzi: 150 ml (Lapte de vaca integral, standardizat, omogenizat si pasteurizat, Contine: **Lapte**),
Inghetata vanilie: 50 g (apa, zahar, ulei vegetal de cocos, zer praf din lapte, proteine din lapte, lapte praf degresat, sirop de glucoza, destroza, aroma naturala de vanilie , Contine: **Lapte**, Poate contine urme de: **Arahide, Fructe cu coajă lemnoasă**) (Stabilizatori: E410 - Gumă din semințe de carruba, E412 - Gumă de guar, Emulgatori: E471 - Mono- și digliceride ale acizilor grași, Coloranti artificiali: E160a - Caroten),
Crema vegetala: 30 g (apa, grasimi vegetale nehidrogenate (din palmier), zer praf, amidon modificat din porumb, Contine: **Lapte, Soia**, Poate contine urme de: **Arahide**) (Agenti de ingrosare: E1442 - Fosfat de diamidon hidroxipropilic, E412 - Gumă de guar, E410 - Gumă din semințe de carruba, Antioxidanti: E322 - Lecitine, Corectori de aciditate: E339 - Fosfat de sodiu, Coloranti artificiali: E160a - Caroten),
Nes: 20 g (Proteine, carbohidrati, grasimi)

Valori nutritionale / portie (250g)

Valoare energetica: 1280.09 Kj /305.95 KCal , Grasimi: 16.45 g, Acizi grasi saturati: 10.5 g, Glucide: 28.61 g, Zaharuri: 20.8 g, Proteine: 9.38 g, Sare: 0.3 g

Valori nutritionale / 100g

Valoare energetica: 512.04 Kj /122.38 KCal , Grasimi: 6.58 g, Acizi grasi saturati: 4.2 g, Glucide: 11.44 g, Zaharuri: 8.32 g, Proteine: 3.75 g, Sare: 0.12 g

Alergeni: Lapte, Soia

Poate contine urme de: Arahide, Fructe cu coajă lemnoasă

Americano (120g) (0E | 0g sare | 0g zahar)/100g

12 Lei

Cantitate ingrediente pentru o portie (120g) inclusiv sare si zahar.

Apa: 60 ml, Cafea espresso: 60 g

Valori nutritionale / portie (120g)

Valoare energetica: 5.02 Kj /1.2 KCal , Grasimi: 0.12 g, Acizi grasi saturati: 0 g, Glucide: 0 g, Zaharuri: 0 g, Proteine: 0.06 g, Sare: 0 g

Valori nutritionale / 100g

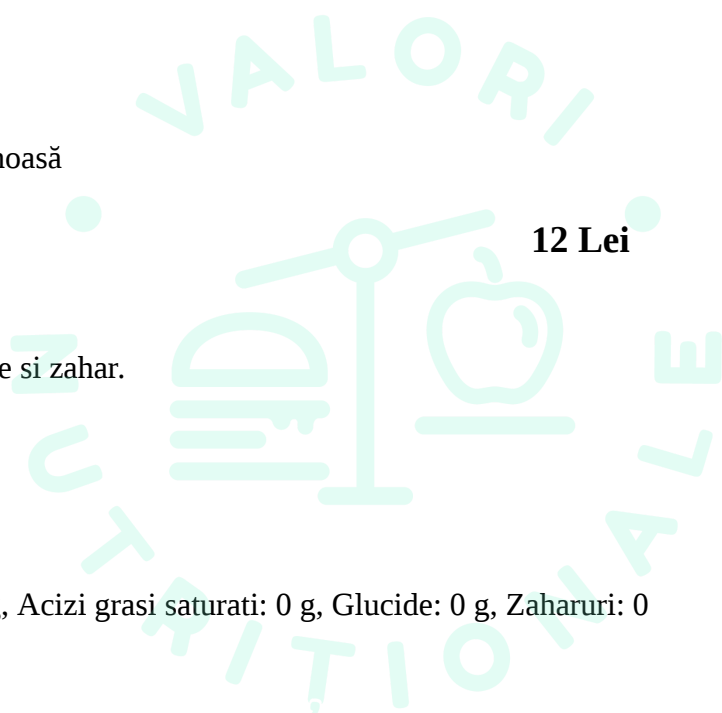

Valoare energetica: 4.18 Kj /1 KCal , Grasimi: 0.1 g, Acizi grasi saturati: 0 g, Glucide: 0 g, Zaharuri: 0 g, Proteine: 0.05 g, Sare: 0 g

Alergeni: -

Espresso Macchiato (30g)
(0E | 0.03g sare | 1.5g zahar)/100g

12 Lei

Cantitate ingrediente pentru o portie (30g) inclusiv sare si zahar.

Cafea espresso: 20 g, **Bardezzi**: 10 ml (Lapte de vaca integral, standardizat, omogenizat si pasteurizat, Contine: **Lapte**)

Valori nutritionale / portie (30g)

Valoare energetica: 28.24 Kj /6.75 KCal , Grasimi: 0.39 g, Acizi grasi saturati: 0.2 g, Glucide: 0.45 g, Zaharuri: 0.45 g, Proteine: 0.35 g, Sare: 0.01 g

Valori nutritionale / 100g

Valoare energetica: 94.13 Kj /22.5 KCal , Grasimi: 1.3 g, Acizi grasi saturati: 0.67 g, Glucide: 1.5 g, Zaharuri: 1.5 g, Proteine: 1.17 g, Sare: 0.03 g

Alergeni: Lapte

Flat white (160g)
(0E | 0.06g sare | 2.81g zahar)/100g

18 Lei

Cantitate ingrediente pentru o portie (160g) inclusiv sare si zahar.

Bardezzi: 100 ml (Lapte de vaca integral, standardizat, omogenizat si pasteurizat, Contine: **Lapte**), Cafea espresso: 60 g

Valori nutritionale / portie (160g)

Valoare energetica: 270.7 Kj /64.7 KCal , Grasimi: 3.62 g, Acizi grasi saturati: 2 g, Glucide: 4.5 g, Zaharuri: 4.5 g, Proteine: 3.36 g, Sare: 0.1 g

Valori nutritionale / 100g

Valoare energetica: 169.19 Kj /40.44 KCal , Grasimi: 2.26 g, Acizi grasi saturati: 1.25 g, Glucide: 2.81 g, Zaharuri: 2.81 g, Proteine: 2.1 g, Sare: 0.06 g

Alergeni: Lapte

Flavoured Cappucino (160g)
(0E | 0.08g sare | 0g zahar)/100g

16 Lei

Cantitate ingrediente pentru o portie (160g) inclusiv sare si zahar.

Lapte integral pentru cafea Bardezzi: 120 ml (Contine: **Lapte**), Cafea espresso: 30 g

Valori nutritionale / portie (160g)

Valoare energetica: 342.75 Kj /81.92 KCal , Grasimi: 4.54 g, Acizi grasi saturati: 2.56 g, Glucide: 5.76 g, Zaharuri: 0 g, Proteine: 4.26 g, Sare: 0.13 g

Valori nutritionale / 100g

Valoare energetica: 214.22 Kj /51.2 KCal , Grasimi: 2.84 g, Acizi grasi saturati: 1.6 g, Glucide: 3.6 g, Zaharuri: 0 g, Proteine: 2.66 g, Sare: 0.08 g

Alergeni: Lapte

Caffe latte (300g) (0E | 0.08g sare | 0g zahar)/100g

14 Lei

Cantitate ingrediente pentru o portie (300g) inclusiv sare si zahar.

Lapte integral pentru cafea Bardezzi: 240 ml (Contine: **Lapte**), Cafea espresso: 60 g

Valori nutritionale / portie (300g)

Valoare energetica: 642.66 Kj /153.6 KCal , Grasimi: 8.52 g, Acizi grasi saturati: 4.8 g, Glucide: 10.8 g, Zaharuri: 0 g, Proteine: 7.98 g, Sare: 0.24 g

Valori nutritionale / 100g

Valoare energetica: 214.22 Kj /51.2 KCal , Grasimi: 2.84 g, Acizi grasi saturati: 1.6 g, Glucide: 3.6 g, Zaharuri: 0 g, Proteine: 2.66 g, Sare: 0.08 g

Alergeni: Lapte

Bailey s Caffee (300g) (0E | 0.11g sare | 0.13g zahar)/100g

21 Lei

Cantitate ingrediente pentru o portie (300g) inclusiv sare si zahar.

Lapte integral pentru cafea Bardezzi: 170 ml (Contine: **Lapte**), Frisca tub: 80 g, Cafea espresso: 30 g, Lichior Irish Cream Baileys: 20 ml

Valori nutritionale / portie (300g)

Valoare energetica: 1516.91 Kj /362.55 KCal , Grasimi: 24.35 g, Acizi grasi saturati: 18.6 g, Glucide: 21.25 g, Zaharuri: 0.4 g, Proteine: 8.76 g, Sare: 0.33 g

Valori nutritionale / 100g

Valoare energetica: 505.64 Kj /120.85 KCal , Grasimi: 8.12 g, Acizi grasi saturati: 6.2 g, Glucide: 7.08 g, Zaharuri: 0.13 g, Proteine: 2.92 g, Sare: 0.11 g

Alergeni: Lapte

Iced Flavoured Espresso (300g)

16 Lei

(1E | 0.09g sare | 2.3g zahar)/100g

Cantitate ingrediente pentru o portie (300g) inclusiv sare si zahar.

Lapte UHT pentru cafea 3,5% grasime Bardezzi: 240 g (Contine: **Lapte**), Cafea espresso: 30 g, Sirop: 20 g (Apa: 13.33 ml, Zahar: 6.67 g (Agenti sechestranti: E330 - Acid citric))

Valori nutritionale / portie (300g)

Valoare energetica: 779.33 Kj /186.26 KCal , Grasimi: 8.75 g, Acizi grasi saturati: 4.97 g, Glucide: 18.07 g, Zaharuri: 6.9 g, Proteine: 8.22 g, Sare: 0.26 g

Valori nutritionale / 100g

Valoare energetica: 259.78 Kj /62.09 KCal , Grasimi: 2.92 g, Acizi grasi saturati: 1.66 g, Glucide: 6.02 g, Zaharuri: 2.3 g, Proteine: 2.74 g, Sare: 0.09 g

Alergeni: Lapte

Bailey s Iced Espresso (300g) (0E | 0.08g sare | 0g zahar)/100g

21 Lei

Cantitate ingrediente pentru o portie (300g) inclusiv sare si zahar.

Barista lapte: 240 ml (Contine: **Lapte**), Cafea espresso: 60 g, Lichior Irish Cream Baileys: 20 ml

Valori nutritionale / portie (300g)

Valoare energetica: 749.98 Kj /179.25 KCal , Grasimi: 8.46 g, Acizi grasi saturati: 0.68 g, Glucide: 21.3 g, Zaharuri: 0 g, Proteine: 2.23 g, Sare: 0.23 g

Valori nutritionale / 100g

Valoare energetica: 249.99 Kj /59.75 KCal , Grasimi: 2.82 g, Acizi grasi saturati: 0.23 g, Glucide: 7.1 g, Zaharuri: 0 g, Proteine: 0.74 g, Sare: 0.08 g

Alergeni: Lapte

Coconut Macadamia Chocolate (300g) (1E | 0.1g sare | 13.38g zahar)/100g

24 Lei

Cantitate ingrediente pentru o portie (300g) inclusiv sare si zahar.

Lapte: 150 ml (Contine: **Lapte**), Ciocolata alba: 35 g (Zahar; Unt de cacao; Lapte praf integral; Emulgator: lecitina de soia; Aromă naturală de vanilie; Solide de cacao: 32% fără gluten., Poate contine urme de: **Lapte, Soia**), Sirop: 20 g (Apa: 13.33 ml, Zahar: 6.67 g (Agenti sechestranti: E330 - Acid citric)), Sirop de cocos Monin: 10 ml

Valori nutritionale / portie (300g)

Valoare energetica: 1853.36 Kj /442.95 KCal , Grasimi: 21.21 g, Acizi grasi saturati: 12.84 g, Glucide: 52.67 g, Zaharuri: 40.14 g, Proteine: 8.78 g, Sare: 0.29 g

Valori nutritionale / 100g

Valoare energetica: 617.79 Kj /147.65 KCal , Grasimi: 7.07 g, Acizi grasi saturati: 4.28 g, Glucide: 17.56 g, Zaharuri: 13.38 g, Proteine: 2.93 g, Sare: 0.1 g

Alergeni: Lapte

Poate contine urme de: Lapte, Soia

Toffee Crunch Chocolate (300g) (1E | 0.1g sare | 9.88g zahar)/100g

24 Lei

Cantitate ingrediente pentru o portie (300g) inclusiv sare si zahar.

Lapte: 150 ml (Contine: **Lapte**), Ciocolata neagra 70% Luker: 35 g, Sirop: 30 g (Apa: 20 ml, Zahar: 10 g (Agenti sechestranti: E330 - Acid citric))

Valori nutritionale / portie (300g)

Valoare energetica: 1766.53 Kj /422.2 KCal , Grasimi: 20.23 g, Acizi grasi saturati: 7.95 g, Glucide: 50.8 g, Zaharuri: 29.65 g, Proteine: 6.28 g, Sare: 0.31 g

Valori nutritionale / 100g

Valoare energetica: 588.84 Kj /140.73 KCal , Grasimi: 6.74 g, Acizi grasi saturati: 2.65 g, Glucide: 16.93 g, Zaharuri: 9.88 g, Proteine: 2.09 g, Sare: 0.1 g

Alergeni: Lapte

Winter Tea Punch (300g) (1E | 0g sare | 2.67g zahar)/100g

24 Lei

Cantitate ingrediente pentru o portie (300g) inclusiv sare si zahar.

Apa: 200 ml, Ice tea: 30 ml, Sirop: 20 g (Apa: 13.33 ml, Zahar: 6.67 g (Agenti sechestranti: E330 - Acid citric))

Valori nutritionale / portie (300g)

Valoare energetica: 178.02 Kj /42.54 KCal , Grasimi: 0 g, Acizi grasi saturati: 0 g, Glucide: 10.52 g, Zaharuri: 8 g, Proteine: 0 g, Sare: 0.01 g

Valori nutritionale / 100g

Valoare energetica: 59.34 Kj /14.18 KCal , Grasimi: 0 g, Acizi grasi saturati: 0 g, Glucide: 3.51 g, Zaharuri: 2.67 g, Proteine: 0 g, Sare: 0 g

Alergeni: -

White Mint Delight (300g) (1E | 0.1g sare | 14.93g zahar)/100g

24 Lei

Cantitate ingrediente pentru o portie (300g) inclusiv sare si zahar.

Lapte: 150 ml (Contine: **Lapte**), Ciocolata alba: 35 g (Zahăr; Unt de cacao; Lapte praf integral; Emulgator: lecitină de soia; Aromă naturală de vanilie; Solide de cacao: 32% fără gluten., Poate contine urme de: **Lapte, Soia**), Sirop: 30 g (Apa: 20 ml, Zahar: 10 g (Agenti sechestranti: E330 - Acid citric))

Valori nutritionale / portie (300g)

Valoare energetica: 1746.1 Kj /417.32 KCal , Grasimi: 21.21 g, Acizi grasi saturati: 12.84 g, Glucide: 46.26 g, Zaharuri: 44.79 g, Proteine: 8.78 g, Sare: 0.31 g

Valori nutritionale / 100g

Valoare energetica: 582.03 Kj /139.11 KCal , Grasimi: 7.07 g, Acizi grasi saturati: 4.28 g, Glucide: 15.42 g, Zaharuri: 14.93 g, Proteine: 2.93 g, Sare: 0.1 g

Alergeni: Lapte

Poate contine urme de: Lapte, Soia

Spectaculos Cream (300g)
(0E | 0.09g sare | 2.98g zahar)/100g

16 Lei

Cantitate ingrediente pentru o portie (300g) inclusiv sare si zahar.

Lapte integral pentru cafea Bardezzi: 240 ml (Contine: **Lapte**), Cafea espresso: 30 ml, Sirop Monin: 10 ml (zahar, apa, arome naturale, colorant, conservanti)

Valori nutritionale / portie (300g)

Valoare energetica: 836.95 Kj /200.04 KCal , Grasimi: 9.06 g, Acizi grasi saturati: 5.14 g, Glucide: 20.54 g, Zaharuri: 8.95 g, Proteine: 8.52 g, Sare: 0.26 g

Valori nutritionale / 100g

Valoare energetica: 278.98 Kj /66.68 KCal , Grasimi: 3.02 g, Acizi grasi saturati: 1.71 g, Glucide: 6.85 g, Zaharuri: 2.98 g, Proteine: 2.84 g, Sare: 0.09 g

Alergeni: Lapte

Caramel Macchiato (300g)
(3E | 0.08g sare | 5.47g zahar)/100g

16 Lei

Cantitate ingrediente pentru o portie (300g) inclusiv sare si zahar.

Lapte integral pentru cafea Bardezzi: 250 ml (Contine: **Lapte**), Cafea espresso: 30 ml, Sirop Caramel: 20 ml (zahar, apa, aroma, acidifiant: acid citric, conservant: benzoat de sodiu) (Conservanti: E211 - Benzoat de sodiu, Antioxidanti: E330 - Acid citric, Coloranti artificiali: E150a - Caramel simplu)

Valori nutritionale / portie (300g)

Valoare energetica: 955.42 Kj /228.35 KCal , Grasimi: 8.81 g, Acizi grasi saturati: 5 g, Glucide: 27.65 g, Zaharuri: 16.4 g, Proteine: 8.28 g, Sare: 0.25 g

Valori nutritionale / 100g

Valoare energetica: 318.47 Kj /76.12 KCal , Grasimi: 2.94 g, Acizi grasi saturati: 1.67 g, Glucide: 9.22 g, Zaharuri: 5.47 g, Proteine: 2.76 g, Sare: 0.08 g

Alergeni: Lapte

Tiramisu dulce Latte (300g) (2E | 0.08g sare | 5.47g zahar)/100g

16 Lei

Cantitate ingrediente pentru o portie (300g) inclusiv sare si zahar.

Lapte integral pentru cafea Bardezzi: 250 ml (Contine: **Lapte**), Cafea espresso: 30 ml, Sirop TIRAMISU: 20 ml (zahar, apa, aroma, acidifiant: acid citric, conservant: benzoat de sodium) (Conservanti: E211 - Benzoat de sodiu, Antioxidanti: E330 - Acid citric)

Valori nutritionale / portie (300g)

Valoare energetica: 955.42 Kj /228.35 KCal , Grasimi: 8.81 g, Acizi grasi saturati: 5 g, Glucide: 27.83 g, Zaharuri: 16.4 g, Proteine: 8.28 g, Sare: 0.25 g

Valori nutritionale / 100g

Valoare energetica: 318.47 Kj /76.12 KCal , Grasimi: 2.94 g, Acizi grasi saturati: 1.67 g, Glucide: 9.28 g, Zaharuri: 5.47 g, Proteine: 2.76 g, Sare: 0.08 g

Alergeni: Lapte

Saled Caramel Chocolate (300g) (2E | 0.08g sare | 14.81g zahar)/100g

24 Lei

Cantitate ingrediente pentru o portie (300g) inclusiv sare si zahar.

Lapte : 150 g (Contine: **Lapte**), CIOCOLATA NEAGRA: 35 g (Poate contine urme de: **Lapte**) (Antioxidanti, emulgatori: E322i - Lecitină), Sirop: 30 g (Apa: 20 ml, Zahar: 10 g (Agenti sechestranti: E330 - Acid citric))

Valori nutritionale / portie (300g)

Valoare energetica: 1918.88 Kj /458.62 KCal , Grasimi: 25.2 g, Acizi grasi saturati: 14.89 g, Glucide: 45.74 g, Zaharuri: 44.43 g, Proteine: 9.4 g, Sare: 0.24 g

Valori nutritionale / 100g

Valoare energetica: 639.63 Kj /152.87 KCal , Grasimi: 8.4 g, Acizi grasi saturati: 4.96 g, Glucide: 15.25 g, Zaharuri: 14.81 g, Proteine: 3.13 g, Sare: 0.08 g

Alergeni: Lapte

Poate contine urme de: Lapte

COCKTAIL CU ALCOOL

Long Island Ice Tea (250g)
(0E | 0g sare | 0g zahar)/100g

30 Lei

Cantitate ingrediente pentru o portie (250g) inclusiv sare si zahar.

Coca Cola: 50 ml, Rom: 40 ml, Lichior: 40 g, Vodka: 40 g, Gin: 40 g, Tequila: 40 g

Valori nutritionale / portie (250g)

Valoare energetica: 1672.09 Kj /399.64 KCal , Grasimi: 0 g, Acizi grasi saturati: 0 g, Glucide: 16.66 g, Zaharuri: 0 g, Proteine: 0 g, Sare: 0 g

Valori nutritionale / 100g

Valoare energetica: 668.84 Kj /159.86 KCal , Grasimi: 0 g, Acizi grasi saturati: 0 g, Glucide: 6.66 g, Zaharuri: 0 g, Proteine: 0 g, Sare: 0 g

Alergeni: -

CAIPIROSKA (200g)
(0E | 0.1g sare | 5.01g zahar)/100g

23 Lei

Cantitate ingrediente pentru o portie (200g) inclusiv sare si zahar.

Gheata: 140 g (Cuburile de gheata pura sunt produse din apa cristalina, 100% proaspata.), Vodka: 40 g, Zahar brun: 10 g, Lime: 10 g

Valori nutritionale / portie (200g)

Valoare energetica: 565.67 Kj /135.2 KCal , Grasimi: 0.02 g, Acizi grasi saturati: 0.01 g, Glucide: 10.98 g, Zaharuri: 10.03 g, Proteine: 0 g, Sare: 0.2 g

Valori nutritionale / 100g

Valoare energetica: 282.84 Kj /67.6 KCal , Grasimi: 0.01 g, Acizi grasi saturati: 0.01 g, Glucide: 5.49 g, Zaharuri: 5.01 g, Proteine: 0 g, Sare: 0.1 g

Alergeni: -

Disaronno Fizz (280g)
(0E | 0g sare | 0.4g zahar)/100g

26 Lei

Cantitate ingrediente pentru o portie (280g) inclusiv sare si zahar.

Gheata: 160 g (Cuburile de gheata pura sunt produse din apa cristalina, 100% proaspata.), Lamaie: 40 g, Apa minerala: 40 ml, Disaronno Originale: 40 ml

Valori nutritionale / portie (280g)

Valoare energetica: 230.96 Kj /55.2 KCal , Grasimi: 0.12 g, Acizi grasi saturati: 0 g, Glucide: 8 g, Zaharuri: 1.12 g, Proteine: 0.44 g, Sare: 0 g

Valori nutritionale / 100g

Valoare energetica: 82.49 Kj /19.71 KCal , Grasimi: 0.04 g, Acizi grasi saturati: 0 g, Glucide: 2.86 g, Zaharuri: 0.4 g, Proteine: 0.16 g, Sare: 0 g

Alergeni: -

Disaronno Sour (200g) (0E | 0.02g sare | 5.28g zahar)/100g

26 Lei

Cantitate ingrediente pentru o portie (200g) inclusiv sare si zahar.

Gheata: 130 g (Cuburile de gheata pura sunt produse din apa cristalina, 100% proaspata.), Disaronno Originale: 40 ml, Lime: 20 g, Sirop zahar: 10 g

Valori nutritionale / portie (200g)

Valoare energetica: 379 Kj /90.58 KCal , Grasimi: 0.04 g, Acizi grasi saturati: 0 g, Glucide: 15.79 g, Zaharuri: 10.55 g, Proteine: 0.14 g, Sare: 0.03 g

Valori nutritionale / 100g

Valoare energetica: 189.5 Kj /45.29 KCal , Grasimi: 0.02 g, Acizi grasi saturati: 0 g, Glucide: 7.9 g, Zaharuri: 5.28 g, Proteine: 0.07 g, Sare: 0.02 g

Alergeni: -

Caipirinha (200g) (0E | 0g sare | 10.21g zahar)/100g

23 Lei

Cantitate ingrediente pentru o portie (200g) inclusiv sare si zahar.

Gheata: 120 g (Cuburile de gheata pura sunt produse din apa cristalina, 100% proaspata.), Lichior: 40 ml, Zahar brun: 20 g, Lime: 20 g

Valori nutritionale / portie (200g)

Valoare energetica: 548.27 Kj /131.04 KCal , Grasimi: 0.04 g, Acizi grasi saturati: 0 g, Glucide: 32.62 g, Zaharuri: 20.42 g, Proteine: 0.14 g, Sare: 0 g

Valori nutritionale / 100g

Valoare energetica: 274.14 Kj /65.52 KCal , Grasimi: 0.02 g, Acizi grasi saturati: 0 g, Glucide: 16.31 g, Zaharuri: 10.21 g, Proteine: 0.07 g, Sare: 0 g

Alergeni: -

Negroni (200g) (0E | 0g sare | 0g zahar)/100g

27 Lei

Cantitate ingrediente pentru o portie (200g) inclusiv sare si zahar.

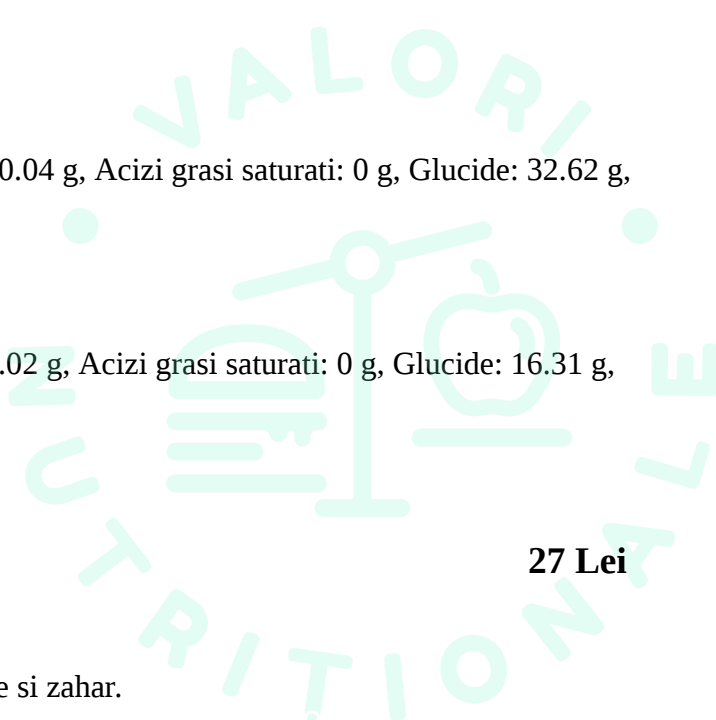

Gheata: 80 g (Cuburile de gheata pura sunt produse din apa cristalina, 100% proaspata.), Vermut 13%: 40 g, Gin: 40 g, Campari: 40 g

Valori nutritionale / portie (200g)

Valoare energetica: 1161.15 Kj /277.52 KCal , Grasimi: 0 g, Acizi grasi saturati: 0 g, Glucide: 17.28 g, Zaharuri: 0 g, Proteine: 0 g, Sare: 0 g

Valori nutritionale / 100g

Valoare energetica: 580.58 Kj /138.76 KCal , Grasimi: 0 g, Acizi grasi saturati: 0 g, Glucide: 8.64 g, Zaharuri: 0 g, Proteine: 0 g, Sare: 0 g

Alergeni: -

Margarita (150g) (0E | 0g sare | 0.56g zahar)/100g

25 Lei

Cantitate ingrediente pentru o portie (150g) inclusiv sare si zahar.

Gheata: 80 g (Cuburile de gheata pura sunt produse din apa cristalina, 100% proaspata.), Triplu Sec: 40 ml (Portocale uscate, amare de curacao si portocale dulci), Lime: 40 g, Tequila: 40 ml

Valori nutritionale / portie (150g)

Valoare energetica: 582.41 Kj /139.2 KCal , Grasimi: 0.06 g, Acizi grasi saturati: 0 g, Glucide: 2.1 g, Zaharuri: 0.84 g, Proteine: 0.21 g, Sare: 0 g

Valori nutritionale / 100g

Valoare energetica: 388.28 Kj /92.8 KCal , Grasimi: 0.04 g, Acizi grasi saturati: 0 g, Glucide: 1.4 g, Zaharuri: 0.56 g, Proteine: 0.14 g, Sare: 0 g

Alergeni: -

Campari tonic (200g) (0E | 0.16g sare | 0.08g zahar)/100g

25 Lei

Cantitate ingrediente pentru o portie (200g) inclusiv sare si zahar.

Apa tonica: 100 g, Gheata: 90 g (Cuburile de gheata pura sunt produse din apa cristalina, 100% proaspata.), Campari: 40 g, Lime: 20 g

Valori nutritionale / portie (200g)

Valoare energetica: 503.15 Kj /120.26 KCal , Grasimi: 0.03 g, Acizi grasi saturati: 0.02 g, Glucide: 17.46 g, Zaharuri: 0.16 g, Proteine: 0 g, Sare: 0.33 g

Valori nutritionale / 100g

Valoare energetica: 251.58 Kj /60.13 KCal , Grasimi: 0.02 g, Acizi grasi saturati: 0.01 g, Glucide: 8.73 g, Zaharuri: 0.08 g, Proteine: 0 g, Sare: 0.16 g

Alergeni: -

HUGO COCKTAIL (250g)
(0E | 0.24g sare | 0g zahar)/100g

25 Lei

Cantitate ingrediente pentru o portie (250g) inclusiv sare si zahar.

Prosecco: 100 ml, Gheata: 80 g (Cuburile de gheata pura sunt produse din apa cristalina, 100% proaspata.), Apa minerala: 30 ml, Menta proaspata: 20 g, Sirop cu soc: 20 ml

Valori nutritionale / portie (250g)

Valoare energetica: 606.68 Kj /145 KCal , Grasimi: 0.2 g, Acizi grasi saturati: 0 g, Glucide: 19.39 g, Zaharuri: 0 g, Proteine: 0.78 g, Sare: 0.6 g

Valori nutritionale / 100g

Valoare energetica: 242.67 Kj /58 KCal , Grasimi: 0.08 g, Acizi grasi saturati: 0 g, Glucide: 7.76 g, Zaharuri: 0 g, Proteine: 0.31 g, Sare: 0.24 g

Alergeni: -

MOJITO (250g)
(0E | 0g sare | 0g zahar)/100g

25 Lei

Cantitate ingrediente pentru o portie (250g) inclusiv sare si zahar.

Gheata: 160 g (Cuburile de gheata pura sunt produse din apa cristalina, 100% proaspata.), Rom: 40 ml, Apa minerala: 20 ml, Menta proaspata: 20 g

Valori nutritionale / portie (250g)

Valoare energetica: 463.73 Kj /110.83 KCal , Grasimi: 0.19 g, Acizi grasi saturati: 0 g, Glucide: 3.1 g, Zaharuri: 0 g, Proteine: 0.79 g, Sare: 0 g

Valori nutritionale / 100g

Valoare energetica: 185.49 Kj /44.33 KCal , Grasimi: 0.08 g, Acizi grasi saturati: 0 g, Glucide: 1.24 g, Zaharuri: 0 g, Proteine: 0.32 g, Sare: 0 g

Alergeni: -

COSMOPOLITAN (150g)
(0E | 0.01g sare | 0.3g zahar)/100g

23 Lei

Cantitate ingrediente pentru o portie (150g) inclusiv sare si zahar.

Pfanner - Cranberry: 90 ml, Vodka: 40 ml, Lichior: 20 g

Valori nutritionale / portie (150g)

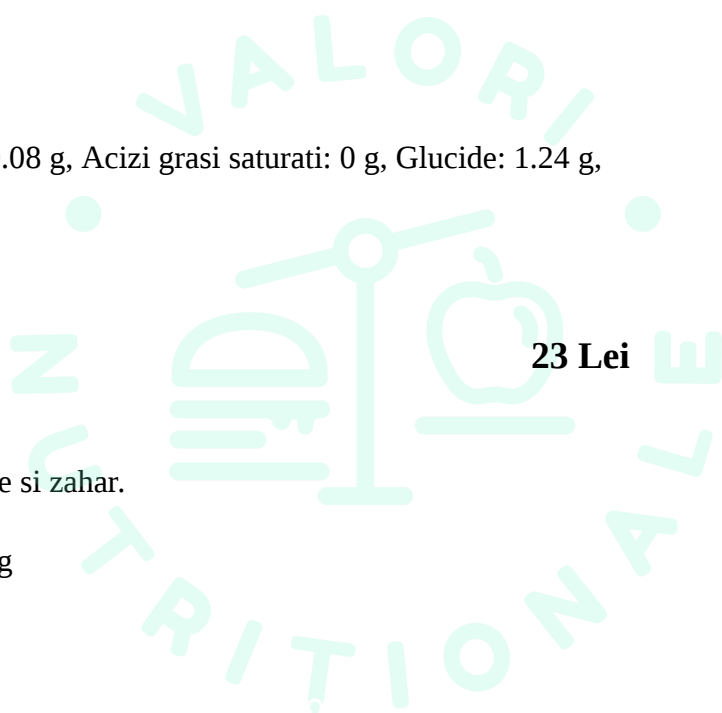

Valoare energetica: 669.94 Kj /160.12 KCal , Grasimi: 0.45 g, Acizi grasi saturati: 0.09 g, Glucide: 16.48 g, Zaharuri: 0.45 g, Proteine: 0.45 g, Sare: 0.01 g

Valori nutritionale / 100g

Valoare energetica: 446.63 Kj /106.75 KCal , Grasimi: 0.3 g, Acizi grasi saturati: 0.06 g, Glucide: 10.99 g, Zaharuri: 0.3 g, Proteine: 0.3 g, Sare: 0.01 g

Alergeni: -

Espresso Martini (150g) (0E | 0g sare | 0g zahar)/100g

26 Lei

Cantitate ingrediente pentru o portie (150g) inclusiv sare si zahar.

Cafea espresso: 80 g, Vodka: 40 g, Kahlua: 30 g

Valori nutritionale / portie (150g)

Valoare energetica: 709.6 Kj /169.6 KCal , Grasimi: 0.16 g, Acizi grasi saturati: 0 g, Glucide: 11.7 g, Zaharuri: 0 g, Proteine: 0.08 g, Sare: 0 g

Valori nutritionale / 100g

Valoare energetica: 473.07 Kj /113.07 KCal , Grasimi: 0.11 g, Acizi grasi saturati: 0 g, Glucide: 7.8 g, Zaharuri: 0 g, Proteine: 0.05 g, Sare: 0 g

Alergeni: -

PinaColada in Ananas (250g) (0E | 0g sare | 0.51g zahar)/100g

39 Lei

Cantitate ingrediente pentru o portie (250g) inclusiv sare si zahar.

Gheata: 100 g (Cuburile de gheata pura sunt produse din apa cristalina, 100% proaspata.), Suc de ananas: 90 g, Rom Captain Morgan 35%: 40 g

Valori nutritionale / portie (250g)

Valoare energetica: 632.91 Kj /151.27 KCal , Grasimi: 0.1 g, Acizi grasi saturati: 0 g, Glucide: 15.74 g, Zaharuri: 1.27 g, Proteine: 0.49 g, Sare: 0 g

Valori nutritionale / 100g

Valoare energetica: 253.17 Kj /60.51 KCal , Grasimi: 0.04 g, Acizi grasi saturati: 0 g, Glucide: 6.3 g, Zaharuri: 0.51 g, Proteine: 0.2 g, Sare: 0 g

Alergeni: -

MAI-TAI (250g) (1E | 0.16g sare | 1.73g zahar)/100g

25 Lei

Cantitate ingrediente pentru o portie (250g) inclusiv sare si zahar.

Gheata: 70 g (Cuburile de gheata pura sunt produse din apa cristalina, 100% proaspata.), Suc de portocale 2l: 40 g (100% suc portocale obtinut din suc concentrat de portocale cu pulpă.), Suc de ananas: 40 g, Rom Captain Morgan 35%: 40 ml, Lime: 20 g, **Amaretto**: 20 ml (Contine: **Arahide**) (Coloranti: E110), Triplu Sec: 20 ml (Portocale uscate, amare de curacao si portocale dulci)

Valori nutritionale / portie (250g)

Valoare energetica: 1141.9 Kj /272.92 KCal , Grasimi: 0.28 g, Acizi grasi saturati: 0.02 g, Glucide: 24.38 g, Zaharuri: 4.32 g, Proteine: 0.48 g, Sare: 0.4 g

Valori nutritionale / 100g

Valoare energetica: 456.76 Kj /109.17 KCal , Grasimi: 0.11 g, Acizi grasi saturati: 0.01 g, Glucide: 9.75 g, Zaharuri: 1.73 g, Proteine: 0.19 g, Sare: 0.16 g

Alergeni: Arahide

French Rose (250g)

25 Lei

(0E | 0.24g sare | 0g zahar)/100g

Cantitate ingrediente pentru o portie (250g) inclusiv sare si zahar.

Gheata: 100 g (Cuburile de gheata pura sunt produse din apa cristalina, 100% proaspata.), Prosecco: 100 g, Sirop de petale de trandafiri Răureni: 30 ml, Sirop cu soc: 20 g

Valori nutritionale / portie (250g)

Valoare energetica: 871.94 Kj /208.4 KCal , Grasimi: 0.05 g, Acizi grasi saturati: 0 g, Glucide: 35.61 g, Zaharuri: 0 g, Proteine: 0.08 g, Sare: 0.6 g

Valori nutritionale / 100g

Valoare energetica: 348.78 Kj /83.36 KCal , Grasimi: 0.02 g, Acizi grasi saturati: 0 g, Glucide: 14.24 g, Zaharuri: 0 g, Proteine: 0.03 g, Sare: 0.24 g

Alergeni: -

Tequilla Sunrise (250g)

24 Lei

(0E | 0.03g sare | 0.2g zahar)/100g

Cantitate ingrediente pentru o portie (250g) inclusiv sare si zahar.

Gheata: 100 g (Cuburile de gheata pura sunt produse din apa cristalina, 100% proaspata.), Suc portocale: 100 ml, Tequila: 40 g, Sirop grenadine Riemerschmid: 10 ml

Valori nutritionale / portie (250g)

Valoare energetica: 481.99 Kj /115.2 KCal , Grasimi: 0.5 g, Acizi grasi saturati: 0.1 g, Glucide: 16.4 g, Zaharuri: 0.5 g, Proteine: 0.5 g, Sare: 0.07 g

Valori nutritionale / 100g

Valoare energetica: 192.8 Kj /46.08 KCal , Grasimi: 0.2 g, Acizi grasi saturati: 0.04 g, Glucide: 6.56 g, Zaharuri: 0.2 g, Proteine: 0.2 g, Sare: 0.03 g

Alergeni: -

Aperol Spritz (250g)
(0E | 0g sare | 1.9g zahar)/100g

25 Lei

Cantitate ingrediente pentru o portie (250g) inclusiv sare si zahar.

Prosecco: 100 ml, Gheata: 90 g (Cuburile de gheata pura sunt produse din apa cristalina, 100% proaspata.), APEROL: 40 ml, Portocale: 20 g

Valori nutritionale / portie (250g)

Valoare energetica: 514.63 Kj /123 KCal , Grasimi: 0.06 g, Acizi grasi saturati: 0 g, Glucide: 14.46 g, Zaharuri: 4.76 g, Proteine: 0.16 g, Sare: 0 g

Valori nutritionale / 100g

Valoare energetica: 205.85 Kj /49.2 KCal , Grasimi: 0.02 g, Acizi grasi saturati: 0 g, Glucide: 5.78 g, Zaharuri: 1.9 g, Proteine: 0.06 g, Sare: 0 g

Alergeni: -

Campari Spritz (250g)
(0E | 0g sare | 0.14g zahar)/100g

25 Lei

Cantitate ingrediente pentru o portie (250g) inclusiv sare si zahar.

Prosecco: 100 g, Gheata: 90 g (Cuburile de gheata pura sunt produse din apa cristalina, 100% proaspata.), Campari: 40 g, Portocale: 20 g

Valori nutritionale / portie (250g)

Valoare energetica: 793.79 Kj /189.72 KCal , Grasimi: 0.06 g, Acizi grasi saturati: 0 g, Glucide: 14.93 g, Zaharuri: 0.36 g, Proteine: 0.16 g, Sare: 0 g

Valori nutritionale / 100g

Valoare energetica: 317.52 Kj /75.89 KCal , Grasimi: 0.02 g, Acizi grasi saturati: 0 g, Glucide: 5.97 g, Zaharuri: 0.14 g, Proteine: 0.06 g, Sare: 0 g

Alergeni: -

Hibiscus Tanqueray (200g)
(2E | 0g sare | 8.08g zahar)/100g

25 Lei

Cantitate ingrediente pentru o portie (200g) inclusiv sare si zahar.

Sprite: 80 ml, Gheata: 60 g (Cuburile de gheata pura sunt produse din apa cristalina, 100% proaspata.), Tanqueray London Dry Gin: 40 ml (Gin cu alcool 43.1%. Ingrediente: apa, alcool, distilat din cereale,

arome naturale din plante.), Monin sirop hibiscus: 20 ml (Corectori de aciditate: E334 - Acid l, Coloranti artificiali: E163 - Antocianine)

Valori nutritionale / portie (200g)

Valoare energetica: 780.74 Kj /186.6 KCal , Grasimi: 0 g, Acizi grasi saturati: 0 g, Glucide: 22.56 g, Zaharuri: 16.16 g, Proteine: 0 g, Sare: 0 g

Valori nutritionale / 100g

Valoare energetica: 390.37 Kj /93.3 KCal , Grasimi: 0 g, Acizi grasi saturati: 0 g, Glucide: 11.28 g, Zaharuri: 8.08 g, Proteine: 0 g, Sare: 0 g

Alergeni: -

Sex on the beach (250g) (0E | 0g sare | 3.28g zahar)/100g

25 Lei

Cantitate ingrediente pentru o portie (250g) inclusiv sare si zahar.

Gheata: 90 g (Cuburile de gheata pura sunt produse din apa cristalina, 100% proaspata.), Pfanner - Cranberry: 40 ml, Suc de piersici 2l: 40 g (Apă, piure de piersici (25%), zahăr, agent acidifiant: acid citric, aromă, vitamina C.), Suc de portocale 2l: 40 g (100% suc portocale obținut din suc concentrat de portocale cu pulpă.), Vodka: 40 ml

Valori nutritionale / portie (250g)

Valoare energetica: 622.58 Kj /148.8 KCal , Grasimi: 0.6 g, Acizi grasi saturati: 0.04 g, Glucide: 12.8 g, Zaharuri: 8.2 g, Proteine: 0.68 g, Sare: 0 g

Valori nutritionale / 100g

Valoare energetica: 249.03 Kj /59.52 KCal , Grasimi: 0.24 g, Acizi grasi saturati: 0.02 g, Glucide: 5.12 g, Zaharuri: 3.28 g, Proteine: 0.27 g, Sare: 0 g

Alergeni: -

Whiskey sour (200g) (0E | 0.03g sare | 10.55g zahar)/100g

25 Lei

Cantitate ingrediente pentru o portie (200g) inclusiv sare si zahar.

Gheata: 100 g (Cuburile de gheata pura sunt produse din apa cristalina, 100% proaspata.), Lamaie: 40 g, Whiskey: 40 ml, Sirop zahar: 20 g

Valori nutritionale / portie (200g)

Valoare energetica: 804.86 Kj /192.37 KCal , Grasimi: 0.12 g, Acizi grasi saturati: 0 g, Glucide: 23.62 g, Zaharuri: 21.1 g, Proteine: 0.44 g, Sare: 0.05 g

Valori nutritionale / 100g

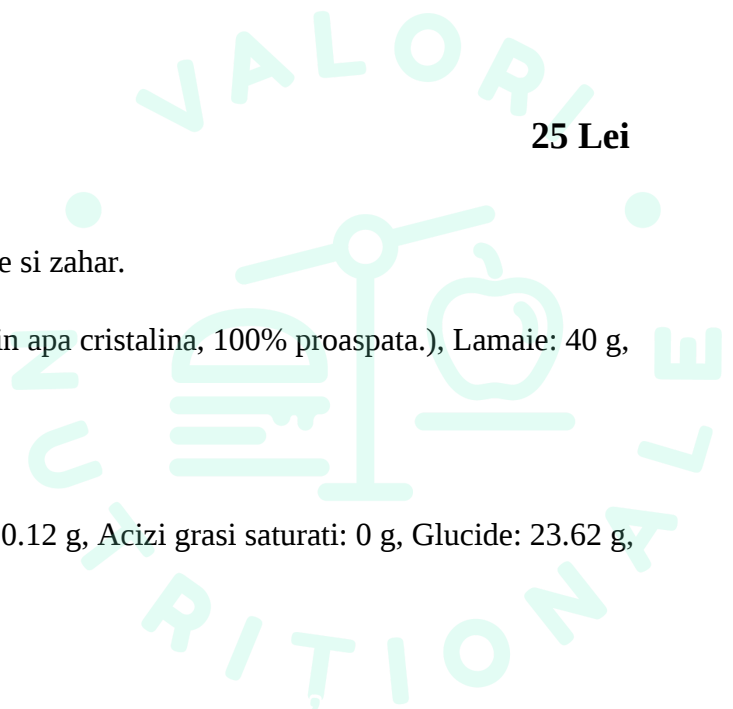

Valoare energetica: 402.43 Kj /96.19 KCal , Grasimi: 0.06 g, Acizi grasi saturati: 0 g, Glucide: 11.81 g, Zaharuri: 10.55 g, Proteine: 0.22 g, Sare: 0.03 g

Alergeni: -

LONG DRINKS

Campari Orange (200g)
(0E | 0g sare | 0g zahar)/100g

24 Lei

Cantitate ingrediente pentru o portie (200g) inclusiv sare si zahar.

Gheata: 100 g (Cuburile de gheata pura sunt produse din apa cristalina, 100% proaspata.), Suc de portocale: 60 g, Campari: 40 g

Valori nutritionale / portie (200g)

Valoare energetica: 574.55 Kj /137.32 KCal , Grasimi: 0.12 g, Acizi grasi saturati: 0 g, Glucide: 17.46 g, Zaharuri: 0 g, Proteine: 0.42 g, Sare: 0 g

Valori nutritionale / 100g

Valoare energetica: 287.27 Kj /68.66 KCal , Grasimi: 0.06 g, Acizi grasi saturati: 0 g, Glucide: 8.73 g, Zaharuri: 0 g, Proteine: 0.21 g, Sare: 0 g

Alergeni: -

Tanqueray tonic (200g)
(0E | 0.01g sare | 0g zahar)/100g

24 Lei

Cantitate ingrediente pentru o portie (200g) inclusiv sare si zahar.

Gheata: 100 g (Cuburile de gheata pura sunt produse din apa cristalina, 100% proaspata.), Apa tonica: 60 ml, Gin: 40 ml

Valori nutritionale / portie (200g)

Valoare energetica: 528.53 Kj /126.32 KCal , Grasimi: 0 g, Acizi grasi saturati: 0 g, Glucide: 5.28 g, Zaharuri: 0 g, Proteine: 0 g, Sare: 0.01 g

Valori nutritionale / 100g

Valoare energetica: 264.27 Kj /63.16 KCal , Grasimi: 0 g, Acizi grasi saturati: 0 g, Glucide: 2.64 g, Zaharuri: 0 g, Proteine: 0 g, Sare: 0.01 g

Alergeni: -

Cuba Libre (200g)
(0E | 0g sare | 0g zahar)/100g

23 Lei

Cantitate ingrediente pentru o portie (200g) inclusiv sare si zahar.

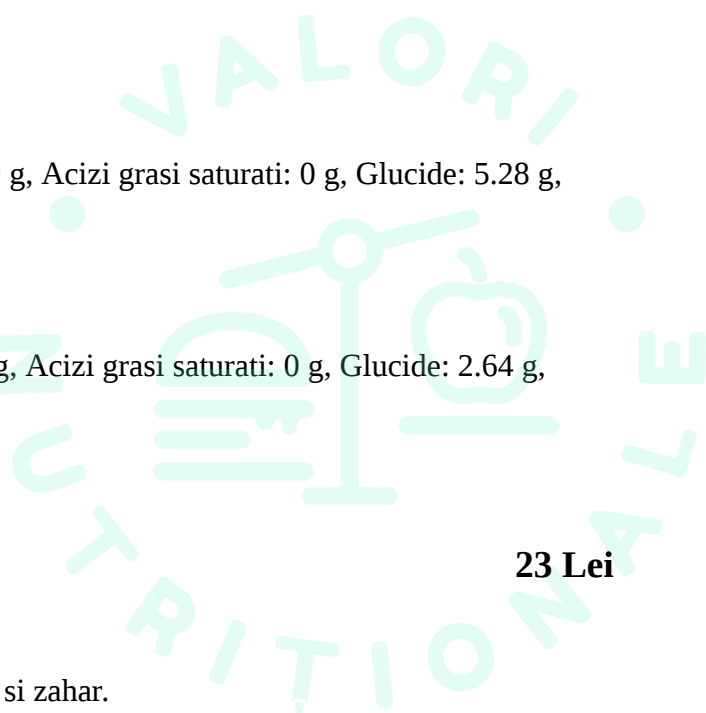

Gheata: 100 g (Cuburile de gheata pura sunt produse din apa cristalina, 100% proaspata.), Coca Cola: 60 ml, Rom: 40 ml

Valori nutritionale / portie (200g)

Valoare energetica: 492.04 Kj /117.6 KCal , Grasimi: 0 g, Acizi grasi saturati: 0 g, Glucide: 6.36 g, Zaharuri: 0 g, Proteine: 0 g, Sare: 0 g

Valori nutritionale / 100g

Valoare energetica: 246.02 Kj /58.8 KCal , Grasimi: 0 g, Acizi grasi saturati: 0 g, Glucide: 3.18 g, Zaharuri: 0 g, Proteine: 0 g, Sare: 0 g

Alergeni: -

**Tanqueray nr 10 Tonic (200g)
(0E | 0.01g sare | 0g zahar)/100g**

30 Lei

Cantitate ingrediente pentru o portie (200g) inclusiv sare si zahar.

Gheata: 100 g (Cuburile de gheata pura sunt produse din apa cristalina, 100% proaspata.), Apa tonica: 60 g, Gin: 40 g

Valori nutritionale / portie (200g)

Valoare energetica: 528.53 Kj /126.32 KCal , Grasimi: 0 g, Acizi grasi saturati: 0 g, Glucide: 5.28 g, Zaharuri: 0 g, Proteine: 0 g, Sare: 0.01 g

Valori nutritionale / 100g

Valoare energetica: 264.27 Kj /63.16 KCal , Grasimi: 0 g, Acizi grasi saturati: 0 g, Glucide: 2.64 g, Zaharuri: 0 g, Proteine: 0 g, Sare: 0.01 g

Alergeni: -

**J&B Energy (200g)
(0E | 0g sare | 0g zahar)/100g**

25 Lei

Cantitate ingrediente pentru o portie (200g) inclusiv sare si zahar.

Gheata: 100 g (Cuburile de gheata pura sunt produse din apa cristalina, 100% proaspata.), Redbull: 60 ml, Whiskey: 40 ml

Valori nutritionale / portie (200g)

Valoare energetica: 533.88 Kj /127.6 KCal , Grasimi: 0 g, Acizi grasi saturati: 0 g, Glucide: 0.04 g, Zaharuri: 0 g, Proteine: 0 g, Sare: 0 g

Valori nutritionale / 100g

Valoare energetica: 266.94 Kj /63.8 KCal , Grasimi: 0 g, Acizi grasi saturati: 0 g, Glucide: 0.02 g, Zaharuri: 0 g, Proteine: 0 g, Sare: 0 g

Alergeni: -

Vodka Mix (200g)
(0E | 0g sare | 0g zahar)/100g

23 Lei

Cantitate ingrediente pentru o portie (200g) inclusiv sare si zahar.

Gheata: 100 g (Cuburile de gheata pura sunt produse din apa cristalina, 100% proaspata.), Redbull: 60 ml, Vodka: 40 g

Valori nutritionale / portie (200g)

Valoare energetica: 502.08 Kj /120 KCal , Grasimi: 0 g, Acizi grasi saturati: 0 g, Glucide: 0 g, Zaharuri: 0 g, Proteine: 0 g, Sare: 0 g

Valori nutritionale / 100g

Valoare energetica: 251.04 Kj /60 KCal , Grasimi: 0 g, Acizi grasi saturati: 0 g, Glucide: 0 g, Zaharuri: 0 g, Proteine: 0 g, Sare: 0 g

Alergeni: -

Gordon s Pink Tonic (200g)
(0E | 0.01g sare | 0g zahar)/100g

23 Lei

Cantitate ingrediente pentru o portie (200g) inclusiv sare si zahar.

Gheata: 100 g (Cuburile de gheata pura sunt produse din apa cristalina, 100% proaspata.), Apa tonica: 60 g, Gin: 40 g

Valori nutritionale / portie (200g)

Valoare energetica: 528.53 Kj /126.32 KCal , Grasimi: 0 g, Acizi grasi saturati: 0 g, Glucide: 5.28 g, Zaharuri: 0 g, Proteine: 0 g, Sare: 0.01 g

Valori nutritionale / 100g

Valoare energetica: 264.27 Kj /63.16 KCal , Grasimi: 0 g, Acizi grasi saturati: 0 g, Glucide: 2.64 g, Zaharuri: 0 g, Proteine: 0 g, Sare: 0.01 g

Alergeni: -

Jagger Mix (200g)
(0E | 0g sare | 0g zahar)/100g

24 Lei

Cantitate ingrediente pentru o portie (200g) inclusiv sare si zahar.

Gheata: 100 g (Cuburile de gheata pura sunt produse din apa cristalina, 100% proaspata.), Coca Cola: 60 ml, Jagermeister: 40 ml

Valori nutritionale / portie (200g)

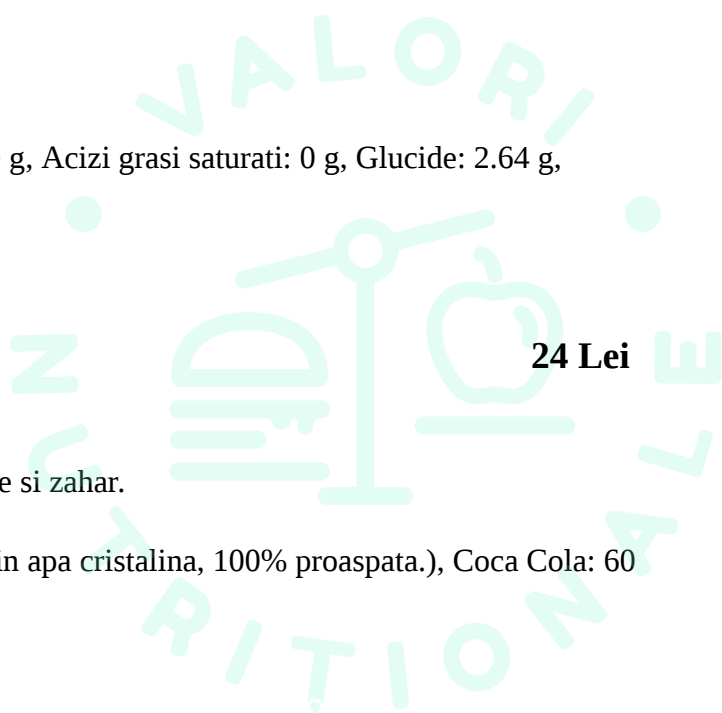

Valoare energetica: 679.48 Kj /162.4 KCal , Grasimi: 0 g, Acizi grasi saturati: 0 g, Glucide: 10.76 g, Zaharuri: 0 g, Proteine: 0 g, Sare: 0 g

Valori nutritionale / 100g

Valoare energetica: 339.74 Kj /81.2 KCal , Grasimi: 0 g, Acizi grasi saturati: 0 g, Glucide: 5.38 g, Zaharuri: 0 g, Proteine: 0 g, Sare: 0 g

Alergeni: -

Johnnie Walker High Ball (200g) (0E | 0.01g sare | 0g zahar)/100g

24 Lei

Cantitate ingrediente pentru o portie (200g) inclusiv sare si zahar.

Gheata: 100 g (Cuburile de gheata pura sunt produse din apa cristalina, 100% proaspata.), Caribia ginger beer non alcohol: 60 ml, Whiskey: 40 ml

Valori nutritionale / portie (200g)

Valoare energetica: 561.49 Kj /134.2 KCal , Grasimi: 0 g, Acizi grasi saturati: 0 g, Glucide: 8.44 g, Zaharuri: 0 g, Proteine: 0 g, Sare: 0.01 g

Valori nutritionale / 100g

Valoare energetica: 280.75 Kj /67.1 KCal , Grasimi: 0 g, Acizi grasi saturati: 0 g, Glucide: 4.22 g, Zaharuri: 0 g, Proteine: 0 g, Sare: 0.01 g

Alergeni: -

Tanqueray Royale Tonic (200g) (0E | 0.01g sare | 0g zahar)/100g

26 Lei

Cantitate ingrediente pentru o portie (200g) inclusiv sare si zahar.

Gheata: 100 g (Cuburile de gheata pura sunt produse din apa cristalina, 100% proaspata.), Apa tonica: 60 g, Gin: 40 g

Valori nutritionale / portie (200g)

Valoare energetica: 528.53 Kj /126.32 KCal , Grasimi: 0 g, Acizi grasi saturati: 0 g, Glucide: 5.28 g, Zaharuri: 0 g, Proteine: 0 g, Sare: 0.01 g

Valori nutritionale / 100g

Valoare energetica: 264.27 Kj /63.16 KCal , Grasimi: 0 g, Acizi grasi saturati: 0 g, Glucide: 2.64 g, Zaharuri: 0 g, Proteine: 0 g, Sare: 0.01 g

Alergeni: -

J&B Mix (200g) (0E | 0g sare | 0g zahar)/100g

23 Lei

Cantitate ingrediente pentru o portie (200g) inclusiv sare si zahar.

Gheata: 100 g (Cuburile de gheata pura sunt produse din apa cristalina, 100% proaspata.), Coca Cola: 60 ml, Whiskey: 40 ml

Valori nutritionale / portie (200g)

Valoare energetica: 523.84 Kj /125.2 KCal , Grasimi: 0 g, Acizi grasi saturati: 0 g, Glucide: 6.4 g, Zaharuri: 0 g, Proteine: 0 g, Sare: 0 g

Valori nutritionale / 100g

Valoare energetica: 261.92 Kj /62.6 KCal , Grasimi: 0 g, Acizi grasi saturati: 0 g, Glucide: 3.2 g, Zaharuri: 0 g, Proteine: 0 g, Sare: 0 g

Alergeni: -

Jagermeister Redbull (200g) (0E | 0g sare | 0g zahar)/100g

21 Lei

Cantitate ingrediente pentru o portie (200g) inclusiv sare si zahar.

Redbull: 60 ml, Jagermeister: 40 ml

Valori nutritionale / portie (200g)

Valoare energetica: 1379.04 Kj /329.6 KCal , Grasimi: 0 g, Acizi grasi saturati: 0 g, Glucide: 8.8 g, Zaharuri: 0 g, Proteine: 0 g, Sare: 0 g

Valori nutritionale / 100g

Valoare energetica: 689.52 Kj /164.8 KCal , Grasimi: 0 g, Acizi grasi saturati: 0 g, Glucide: 4.4 g, Zaharuri: 0 g, Proteine: 0 g, Sare: 0 g

Alergeni: -

CIORBE

Ciorba de burta (400g) (0E | 1.35g sare | 0.65g zahar)/100g

24 Lei

Cantitate ingrediente pentru o portie (400g) inclusiv sare si zahar.

Burta vita: 160 g, Picioare de vita: 100 g, **Smantana:** 30 g (Contine: **Lapte**), **Ou:** 15 g (Contine: **Oua**), Ceapa: 15 g, Morcovi: 15 g, Otet: 10 g, Gogosari murati: 10 g, **Telina:** 10 g (Contine: **Telina**), Sare: 5 g, Usturoi: 5 g, Piper: 2 g

Valori nutritionale / portie (400g)

Valoare energetica: 2673.76 Kj /639.05 KCal , Grasimi: 34.67 g, Acizi grasi saturati: 8.02 g, Glucide: 8.46 g, Zaharuri: 2.59 g, Proteine: 69.78 g, Sare: 5.41 g

Valori nutritionale / 100g

Valoare energetica: 668.44 Kj /159.76 KCal , Grasimi: 8.67 g, Acizi grasi saturati: 2.01 g, Glucide: 2.11 g, Zaharuri: 0.65 g, Proteine: 17.45 g, Sare: 1.35 g

Alergeni: Lapte, Oua, Telina

Ciorba ardelenasca de cartofi (400g) (2E | 1.85g sare | 1g zahar)/100g

20 Lei

Cantitate ingrediente pentru o portie (400g) inclusiv sare si zahar.

Cartofi: 100 g, Ceapa: 50 g, **Smantana:** 25 g (Contine: **Lapte**), **Telina:** 25 g (Contine: **Telina**), Morcovi: 25 g, ULEI: 10 ml (ulei rafinat de floarea soarelui, antispumant) (Emulgatori: E900 - E900 food additive), Otet: 10 g, Tarhon: 10 g, **Ou:** 10 g (Contine: **Oua**), Sare: 5 g (sare gema, iodat de potasiu) (Agenti anti-aglomeranti: E536 - Ferocianură de potasiu)

Valori nutritionale / portie (400g)

Valoare energetica: 2048 Kj /489.48 KCal , Grasimi: 27.63 g, Acizi grasi saturati: 9.63 g, Glucide: 50.7 g, Zaharuri: 4.01 g, Proteine: 9.02 g, Sare: 7.39 g

Valori nutritionale / 100g

Valoare energetica: 512 Kj /122.37 KCal , Grasimi: 6.91 g, Acizi grasi saturati: 2.41 g, Glucide: 12.67 g, Zaharuri: 1 g, Proteine: 2.26 g, Sare: 1.85 g

Alergeni: Lapte, Telina, Oua

Ciorba de porc cu zeama de varza si hrean (400g) (0E | 1.18g sare | 2.24g zahar)/100g

22 Lei

Cantitate ingrediente pentru o portie (400g) inclusiv sare si zahar.

Pulpa de porc: 100 g, **Telina:** 60 g (Contine: **Telina**), Morcovi: 60 g, Zeama de varza murata: 50 g, **smantana:** 40 g (smantana pasteurizata, culturi lactice selectionate, Contine: **Lapte**), Pastarnac: 40 g, Ceapa: 40 g, Hrean: 20 g, Patrunjel radacina: 20 g, Ulei: 10 g, **Ou:** 10 g (Contine: **Oua**), Sare: 5 g, Piper: 5 g, Foi dafin : 2 g (Foi de dafin.)

Valori nutritionale / portie (400g)

Valoare energetica: 2322.77 Kj /555.16 KCal , Grasimi: 41.13 g, Acizi grasi saturati: 8.5 g, Glucide: 25.82 g, Zaharuri: 8.96 g, Proteine: 21.67 g, Sare: 4.7 g

Valori nutritionale / 100g

Valoare energetica: 580.69 Kj /138.79 KCal , Grasimi: 10.28 g, Acizi grasi saturati: 2.13 g, Glucide: 6.45 g, Zaharuri: 2.24 g, Proteine: 5.42 g, Sare: 1.18 g

Alergeni: Telina, Lapte, Oua

Gulas de vita (400g) (0E | 1.94g sare | 2.02g zahar)/100g

28 Lei

Cantitate ingrediente pentru o portie (400g) inclusiv sare si zahar.

Pulpa de vita: 200 g, Ardei gras rosu: 30 g, Ceapa : 30 g, Cartofi: 20 g, Ulei: 10 g, Pasta de ardei iute: 10 g, Chimen seminte: 10 g, Morcovi: 10 g, Sare: 5 g, **Faina** : 5 g (Contine: **Gluten**), Boia dulce: 5 g, **Oua**: 5 g (Contine: **Oua**), Piper: 1 g

Valori nutritionale / portie (400g)

Valoare energetica: 3705.71 Kj /885.69 KCal , Grasimi: 42.03 g, Acizi grasi saturati: 5.63 g, Glucide: 37.06 g, Zaharuri: 8.07 g, Proteine: 92.13 g, Sare: 7.75 g

Valori nutritionale / 100g

Valoare energetica: 926.43 Kj /221.42 KCal , Grasimi: 10.51 g, Acizi grasi saturati: 1.41 g, Glucide: 9.26 g, Zaharuri: 2.02 g, Proteine: 23.03 g, Sare: 1.94 g

Alergeni: Gluten, Oua

Ciorba de fasole (400g) (0E | 1.52g sare | 1.27g zahar)/100g

20 Lei

Cantitate ingrediente pentru o portie (400g) inclusiv sare si zahar.

Fasole boabe: 175 g, Ceapa: 50 g, Pasta de Tomate: 25 g, **Telina**: 25 g (Contine: **Telina**), Morcovi: 25 g, Ulei: 10 g, Otet: 5 g, Tarhon: 5 g, Sare: 5 g, Boia dulce: 5 g, **FAINA**: 1 g (FAINA DE GRAU ALBA, Contine: **Gluten**)

Valori nutritionale / portie (400g)

Valoare energetica: 2049.46 Kj /489.84 KCal , Grasimi: 14.55 g, Acizi grasi saturati: 1.6 g, Glucide: 69.49 g, Zaharuri: 5.09 g, Proteine: 23.05 g, Sare: 6.09 g

Valori nutritionale / 100g

Valoare energetica: 512.37 Kj /122.46 KCal , Grasimi: 3.64 g, Acizi grasi saturati: 0.4 g, Glucide: 17.37 g, Zaharuri: 1.27 g, Proteine: 5.76 g, Sare: 1.52 g

Alergeni: Telina, Gluten

Bors de cocos cu fidea (400g) (0E | 1.36g sare | 0.58g zahar)/100g

21 Lei

Cantitate ingrediente pentru o portie (400g) inclusiv sare si zahar.

Bors clasic acru: 150 g, Cocos: 80 g, Ceapa: 50 g, **Telina**: 25 g (Contine: **Telina**), Morcovi: 25 g, **Fidea de casa**: 15 g (Contine: **Oua**), Ulei: 10 g, Leustean: 10 g, Sare: 5 g

Valori nutritionale / portie (400g)

Valoare energetica: 1638.09 Kj /391.51 KCal , Grasimi: 17.04 g, Acizi grasi saturati: 1.2 g, Glucide: 43.3 g, Zaharuri: 2.32 g, Proteine: 19.98 g, Sare: 5.45 g

Valori nutritionale / 100g

Valoare energetica: 409.52 Kj /97.88 KCal , Grasimi: 4.26 g, Acizi grasi saturati: 0.3 g, Glucide: 10.82 g, Zaharuri: 0.58 g, Proteine: 4.99 g, Sare: 1.36 g

Alergeni: Telina, Oua

Minestrone (400g)
(2E | 2.39g sare | 2.1g zahar)/100g

19 Lei

Cantitate ingrediente pentru o portie (400g) inclusiv sare si zahar.

Pasta de Tomate: 25 g, fasole rosie conserva: 25 g (fasole rosie kidney, apa, sare, Poate contine urme de: **Soia, Gluten, Seminte de susan, Arahide**), **Telina**: 25 g (Contine: **Telina**), Morcovi: 25 g, Ceapa: 20 g, Fasole verde : 20 g (Fasole verde, păstăi, fină, tăiată.), **Paste - pene**: 15 g (Contine: **Gluten**), ULEI: 10 ml (ulei rafinat de floarea soarelui, antispumant) (Emulgatori: E900 - E900 food additive), Cartofi: 10 g, Mazare: 10 g, Varza: 10 g, Sare: 5 g (sare gema, iodat de potasiu) (Agenti anti-aglomeranti: E536 - Ferrocianură de potasiu), Busuioc: 5 g, Oregano: 5 g

Valori nutritionale / portie (400g)

Valoare energetica: 1968.91 Kj /470.57 KCal , Grasimi: 19.87 g, Acizi grasi saturati: 2.25 g, Glucide: 58.86 g, Zaharuri: 8.4 g, Proteine: 13.24 g, Sare: 9.56 g

Valori nutritionale / 100g

Valoare energetica: 492.23 Kj /117.64 KCal , Grasimi: 4.97 g, Acizi grasi saturati: 0.56 g, Glucide: 14.71 g, Zaharuri: 2.1 g, Proteine: 3.31 g, Sare: 2.39 g

Alergeni: Telina, Gluten

Poate contine urme de: Soia, Gluten, Seminte de susan, Arahide

Supa Saganaki (350g)
(0E | 0.08g sare | 2.64g zahar)/100g

28 Lei

Cantitate ingrediente pentru o portie (350g) inclusiv sare si zahar.

Rosii: 200 g, Ceapa: 50 g, **Mozzarella**: 20 g (Lapte de vaca pasteurizat, culturi lactice selectionate, sare alimentara, cheag, Contine: **Lapte**), Oregano: 10 g, **Unt 82%** : 10 g (unt, Contine: **Lapte**), Ulei de masline: 5 ml

Valori nutritionale / portie (350g)

Valoare energetica: 1229.59 Kj /293.88 KCal , Grasimi: 20.98 g, Acizi grasi saturati: 9.38 g, Glucide: 23.18 g, Zaharuri: 9.23 g, Proteine: 9.67 g, Sare: 0.3 g

Valori nutritionale / 100g

Valoare energetica: 351.31 Kj /83.97 KCal , Grasimi: 5.99 g, Acizi grasi saturati: 2.68 g, Glucide: 6.62 g, Zaharuri: 2.64 g, Proteine: 2.76 g, Sare: 0.08 g

Alergeni: Lapte

Supa finlandeza de somon (400g)

29 Lei

(2E | 2.01g sare | 0.45g zahar)/100g

Cantitate ingrediente pentru o portie (400g) inclusiv sare si zahar.

Supa de oase: 150 g (Oase de vita: 118.22 g, **Telina:** 12.35 g [Contine: **Telina**], Morcov crud: 8.82 g, Ceapa: 8.82 g, Sare de masa: 0.88 g, Pastarnac radacina: 0.44 g, Patrunjel verde: 0.44 g, Piper negru: 0.02 g), **Somon:** 60 g (Contine: **Peste**), **Smantana lichida:** 25 g (Smantana pasteurizata din lapte de vaca cu 32% grasime, stabilizator (caragenan), Contine: **Lapte**) (Gelifianti: E407 - Caragenan), Cartofi: 25 g, Morcovi: 15 g, Ulei de masline: 10 ml, **Unt 82% :** 10 g (unt, Contine: **Lapte**), Lamaie: 9 g, Sare: 5 g (sare gema, iodat de potasiu) (Agenti anti-aglomeranti: E536 - Ferrocianură de potasiu), Marar: 5 g

Valori nutritionale / portie (400g)

Valoare energetica: 3985.99 Kj /952.69 KCal , Grasimi: 73.77 g, Acizi grasi saturati: 20.43 g, Glucide: 13.32 g, Zaharuri: 1.81 g, Proteine: 62.84 g, Sare: 8.04 g

Valori nutritionale / 100g

Valoare energetica: 996.5 Kj /238.17 KCal , Grasimi: 18.44 g, Acizi grasi saturati: 5.11 g, Glucide: 3.33 g, Zaharuri: 0.45 g, Proteine: 15.71 g, Sare: 2.01 g

Alergeni: Telina, Peste, Lapte

Ciorba de pui a la grec (400g) (0E | 3.07g sare | 1.02g zahar)/100g

22 Lei

Cantitate ingrediente pentru o portie (400g) inclusiv sare si zahar.

Piept de pui: 100 g, Ceapa: 50 g, **Smantana:** 25 g (Contine: **Lapte**), Morcovi: 25 g, Ulei: 10 g, **Ou:** 10 g (Contine: **Oua**), Suc de lamaie: 5 ml, Marar: 5 g, Sare: 5 g

Valori nutritionale / portie (400g)

Valoare energetica: 2222.89 Kj /531.29 KCal , Grasimi: 33.62 g, Acizi grasi saturati: 11 g, Glucide: 16.99 g, Zaharuri: 4.09 g, Proteine: 40.75 g, Sare: 12.27 g

Valori nutritionale / 100g

Valoare energetica: 555.72 Kj /132.82 KCal , Grasimi: 8.4 g, Acizi grasi saturati: 2.75 g, Glucide: 4.25 g, Zaharuri: 1.02 g, Proteine: 10.19 g, Sare: 3.07 g

Alergeni: Lapte, Oua

Supa crema de mazare cu menta si busuioc (350g) (1E | 1.44g sare | 3.05g zahar)/100g

22 Lei

Cantitate ingrediente pentru o portie (350g) inclusiv sare si zahar.

Mazare: 200 g, **Supa de oase:** 150 g (Oase de vita: 118.22 g, **Telina:** 12.35 g [Contine: **Telina**], Morcov crud: 8.82 g, Ceapa: 8.82 g, Sare de masa: 0.88 g, Pastarnac radacina: 0.44 g, Patrunjel verde: 0.44 g, Piper negru: 0.02 g), Morcovi: 50 g, Ceapa: 20 g, Busuioc: 5 g, Menta: 5 g, Sare: 5 g (sare gema, iodat de potasiu) (Agenti anti-aglomeranti: E536 - Ferrocianură de potasiu), Piper: 1 g, Foi de Dafin (Frunze): 1 g

Valori nutritionale / portie (350g)

Valoare energetica: 1868.74 Kj /446.65 KCal , Grasimi: 18.92 g, Acizi grasi saturati: 7.34 g, Glucide: 31.51 g, Zaharuri: 10.68 g, Proteine: 37.43 g, Sare: 5.03 g

Valori nutritionale / 100g

Valoare energetica: 533.92 Kj /127.61 KCal , Grasimi: 5.41 g, Acizi grasi saturati: 2.1 g, Glucide: 9 g, Zaharuri: 3.05 g, Proteine: 10.7 g, Sare: 1.44 g

Alergeni: Telina

Bors de pui (400g) (2E | 1.5g sare | 0.79g zahar)/100g

22 Lei

Cantitate ingrediente pentru o portie (400g) inclusiv sare si zahar.

Carne de pui: 100 g, **BORS:** 100 g (apa, tarate de grau, faina de malt, , Contine: **Gluten**), Ceapa: 60 g, **Telina:** 25 g (Contine: **Telina**), Morcovi: 25 g, **Ou:** 10 g (Contine: **Oua**), ULEI: 10 ml (ulei rafinat de floarea soarelui, antispumant) (Emulgatori: E900 - E900 food additive), Leustean: 5 g, Sare: 5 g (sare gema, iodat de potasiu) (Agenti anti-aglomeranti: E536 - Ferocianură de potasiu), Piper: 1 g

Valori nutritionale / portie (400g)

Valoare energetica: 1299.86 Kj /310.67 KCal , Grasimi: 17.01 g, Acizi grasi saturati: 3.54 g, Glucide: 13.04 g, Zaharuri: 3.17 g, Proteine: 27.8 g, Sare: 6.01 g

Valori nutritionale / 100g

Valoare energetica: 324.96 Kj /77.67 KCal , Grasimi: 4.25 g, Acizi grasi saturati: 0.89 g, Glucide: 3.26 g, Zaharuri: 0.79 g, Proteine: 6.95 g, Sare: 1.5 g

Alergeni: Gluten, Telina, Oua

Ciorba de varza (200g) (0E | 1.98g sare | 2.48g zahar)/100g

19 Lei

Cantitate ingrediente pentru o portie (200g) inclusiv sare si zahar.

Varza: 100 g, Ceapa: 50 g, Pasta de Tomate: 25 g, **Telina:** 25 g (Contine: **Telina**), Morcovi: 25 g, Ulei: 10 g, Sare: 5 g, Otet: 5 g, Boia dulce: 5 g, Cimbru uscat: 5 g

Valori nutritionale / portie (200g)

Valoare energetica: 667.14 Kj /159.45 KCal , Grasimi: 8.78 g, Acizi grasi saturati: 0.95 g, Glucide: 18.49 g, Zaharuri: 4.96 g, Proteine: 3.33 g, Sare: 3.95 g

Valori nutritionale / 100g

Valoare energetica: 333.57 Kj /79.73 KCal , Grasimi: 4.39 g, Acizi grasi saturati: 0.47 g, Glucide: 9.25 g, Zaharuri: 2.48 g, Proteine: 1.66 g, Sare: 1.98 g

Alergeni: Telina

Supa crema de avocado cu pistachio (350g)
(0E | 1.7g sare | 3.16g zahar)/100g

22 Lei

Cantitate ingrediente pentru o portie (350g) inclusiv sare si zahar.

Castraveti: 100 g, Avocado: 100 g, **Iaurt grecesc 10%**: 40 g (Contine: **Lapte**), **Fistic**: 10 g (Contine: **Fructe cu coajă lemnoasă**), Rosii: 10 g, Ceapa rosie: 10 g, Lamaie: 10 g, Ulei de masline: 10 ml, Sare: 5 g, Ardei iute: 5 g, Busuioc: 5 g, Sos Tabasco : 5 g, Piper: 2 g

Valori nutritionale / portie (350g)

Valoare energetica: 1809.46 Kj /432.47 KCal , Grasimi: 37.95 g, Acizi grasi saturati: 5.78 g, Glucide: 23.94 g, Zaharuri: 11.06 g, Proteine: 8.68 g, Sare: 5.95 g

Valori nutritionale / 100g

Valoare energetica: 516.99 Kj /123.56 KCal , Grasimi: 10.84 g, Acizi grasi saturati: 1.65 g, Glucide: 6.84 g, Zaharuri: 3.16 g, Proteine: 2.48 g, Sare: 1.7 g

Alergeni: Lapte, Fructe cu coajă lemnoasă

Supa frantuzeasca de ceapa (400g)
(2E | 1.49g sare | 1.15g zahar)/100g

23 Lei

Cantitate ingrediente pentru o portie (400g) inclusiv sare si zahar.

Smantana lichida: 150 g (Smantana pasteurizata din lapte de vaca cu 32% grasime, stabilizator (caragenan)., Contine: **Lapte**) (Gelifianti: E407 - Caragenan), Ceapa: 150 g, **Unt**: 30 g (65%, Contine: **Lapte**), Sare: 5 g (sare gema, iodat de potasiu) (Agenti anti-aglomeranti: E536 - Ferocianură de potasiu), Scortisoara macinata: 2 g, Piper negru: 1 g

Valori nutritionale / portie (400g)

Valoare energetica: 3502.64 Kj /837.15 KCal , Grasimi: 80.12 g, Acizi grasi saturati: 16 g, Glucide: 24.7 g, Zaharuri: 4.59 g, Proteine: 6.26 g, Sare: 5.94 g

Valori nutritionale / 100g

Valoare energetica: 875.66 Kj /209.29 KCal , Grasimi: 20.03 g, Acizi grasi saturati: 4 g, Glucide: 6.17 g, Zaharuri: 1.15 g, Proteine: 1.57 g, Sare: 1.49 g

Alergeni: Lapte

TOM YUM DE PUI (400g)
(9E | 2.7g sare | 1.45g zahar)/100g

29 Lei

Cantitate ingrediente pentru o portie (400g) inclusiv sare si zahar.

Supa de oase: 150 g (Oase de vita: 118.22 g, **Telina**: 12.35 g [Contine: **Telina**], Morcov crud: 8.82 g, Ceapa: 8.82 g, Sare de masa: 0.88 g, Pastarnac radacina: 0.44 g, Patrunjel verde: 0.44 g, Piper negru: 0.02 g), **Pui***: 50 g (Contine: **Crustacee, Peste**) (Corectori de aciditate: E450 - Difosfați, Agenti sechestranti: E451 - Trifosfați, E452 - E452 food additive), **LAPTE COCOS (ALPRO)**: 30 ml (apa, lapte de cocos (3.5%) (crema de nuca de cocos, apa), boabe de soia decorticate (2.9%), zahar, fructoza,

corectori de aciditate (fosfati de potasiu E340), carbonat de calciu, sare de mare, aroma, stabilizator (guma gellan E418). Poate contine urme de fructe cu coaja lemnoasa (fara arahide). Nu contine lactate sau gluten. Fara lactoza in mod natural., Contine: **Soia**, Poate contine urme de: **Fructe cu coajă lemnoasă**) (Corectori de aciditate: E340 - E340 food additive, Stabilizatori: E418 - Gumă gellan), **Pasta Tom Yum**: 10 g (Contine: **Soia**) (Potentiatori de aroma: E621 - Glutamat monosodic, Coloranti artificiali: E160c - Extract de ardei roșu, Conservanti: E211 - Benzoat de sodiu), Ardei iute: 10 g, Ciuperci brune: 10 g, Usturoi: 10 g, Ghimbir: 10 g, Ulei de masline: 5 ml, Sare: 5 g (sare gema, iodat de potasiu) (Agenti anti-aglomeranti: E536 - Ferocianură de potasiu), Coriandru frunze: 5 g, **Sos de peste**: 5 g (Contine: **Gluten, Soia**), Piper: 2 g

Valori nutritionale / portie (400g)

Valoare energetica: 2797.91 Kj /668.73 KCal , Grasimi: 41.17 g, Acizi grasi saturati: 12.79 g, Glucide: 16.03 g, Zaharuri: 5.81 g, Proteine: 62.17 g, Sare: 10.81 g

Valori nutritionale / 100g

Valoare energetica: 699.48 Kj /167.18 KCal , Grasimi: 10.29 g, Acizi grasi saturati: 3.2 g, Glucide: 4.01 g, Zaharuri: 1.45 g, Proteine: 15.54 g, Sare: 2.7 g

Alergeni: Telina, Crustacee, Peste, Soia, Gluten

Poate contine urme de: Fructe cu coajă lemnoasă

**provenit din produse congelate*

Supa crema de dovleac placintar cu chips de bacon (350g) (0E | 2.32g sare | 2.08g zahar)/100g

22 Lei

Cantitate ingrediente pentru o portie (350g) inclusiv sare si zahar.

Dovleac placintar: 170 g, Ceapa: 50 g, **Bacon**: 30 g (80% piept de porc fara os, fara sorici, apa, sare, proteina animala de porc, extract de condimente, agenti gelatinizanti (caragenan, guma Konjac, clorura de potasiu), glucoza, stabilizatori (trifosfati, citrati de sodiu), antioxidant: ascorbat de sodiu, aroma, aroma de fum, extracte vegetale, conservant (nitrit de sodiu). , Contine: **Mustar, Oua, Lapte**), Cartofi: 20 g, **UNT 82%** : 10 g (Contine: **Lapte**), **Telina**: 10 g (Contine: **Telina**), Sare: 5 g, Zahar: 5 g, Cimbru uscat: 1 g

Valori nutritionale / portie (350g)

Valoare energetica: 1337.48 Kj /319.66 KCal , Grasimi: 15.45 g, Acizi grasi saturati: 8.56 g, Glucide: 40.92 g, Zaharuri: 7.28 g, Proteine: 10.43 g, Sare: 8.1 g

Valori nutritionale / 100g

Valoare energetica: 382.14 Kj /91.33 KCal , Grasimi: 4.42 g, Acizi grasi saturati: 2.45 g, Glucide: 11.69 g, Zaharuri: 2.08 g, Proteine: 2.98 g, Sare: 2.32 g

Alergeni: Mustar, Oua, Lapte, Telina

Ciorba a la grec de curcan (400g) (2E | 0.63g sare | 0.6g zahar)/100g

22 Lei

Cantitate ingrediente pentru o portie (400g) inclusiv sare si zahar.

Ou: 550 g (Ou, Contine: **Oua**, Poate contine urme de: **Oua**), piept curcan: 100 g, Ceapa cuburi congelata: 50 g, **Smantana** : 25 g (smantana pasteurizata din lapte de vaca, culturi lactice selectionate, Contine: **Lapte**), **Telina congelata:** 25 g (Contine: **Telina**), Morcovi congelati: 25 g, ULEI: 10 ml (ulei rafinat de floarea soarelui, antispumant) (Emulgatori: E900 - E900 food additive), Suc de lamaie: 5 ml, Marar: 5 g, Sare: 5 g (sare gema, iodat de potasiu) (Agenti anti-aglomeranti: E536 - Ferocianură de potasiu)

Valori nutritionale / portie (400g)

Valoare energetica: 2251.37 Kj /538.09 KCal , Grasimi: 39.01 g, Acizi grasi saturati: 3.13 g, Glucide: 10.49 g, Zaharuri: 2.4 g, Proteine: 37.55 g, Sare: 2.51 g

Valori nutritionale / 100g

Valoare energetica: 562.84 Kj /134.52 KCal , Grasimi: 9.75 g, Acizi grasi saturati: 0.78 g, Glucide: 2.62 g, Zaharuri: 0.6 g, Proteine: 9.39 g, Sare: 0.63 g

Alergeni: Oua, Lapte, Telina

Poate contine urme de: Oua

Bors de porc (400g)
(3E | 15.97g sare | 6.29g zahar)/100g

22 Lei

Cantitate ingrediente pentru o portie (400g) inclusiv sare si zahar.

Piept porc: 150 g, **Bors:** 100 g (Contine: **Telina**) (Corectori de aciditate: E330 - Acid citric, E327 - Lactat de calciu, Potentiatori de aroma: E270 - Acid lactic), Morcovi: 25 g, **Telina:** 25 g (Contine: **Telina**), Ardei gras: 10 g, Ceapa: 10 g, Piper: 5 g, Sare: 5 g

Valori nutritionale / portie (400g)

Valoare energetica: 3371.01 Kj /805.7 KCal , Grasimi: 42.64 g, Acizi grasi saturati: 15.88 g, Glucide: 44.05 g, Zaharuri: 25.15 g, Proteine: 44.73 g, Sare: 63.87 g

Valori nutritionale / 100g

Valoare energetica: 842.75 Kj /201.42 KCal , Grasimi: 10.66 g, Acizi grasi saturati: 3.97 g, Glucide: 11.01 g, Zaharuri: 6.29 g, Proteine: 11.18 g, Sare: 15.97 g

Alergeni: Telina

Ciorba taraneasca de porc (400g)
(0E | 2.01g sare | 1.34g zahar)/100g

21 Lei

Cantitate ingrediente pentru o portie (400g) inclusiv sare si zahar.

Pulpa de pui: 100 g, Pasta de Tomate: 25 g, Ceapa: 25 g, **Telina:** 25 g (Contine: **Telina**), Morcovi: 25 g, Varza alba: 15 g, Ulei: 10 g, Otet: 10 g, Leustean: 10 g, Mazare: 10 g, Fasole verde: 10 g, Cartofi: 10 g, Sare: 5 g

Valori nutritionale / portie (400g)

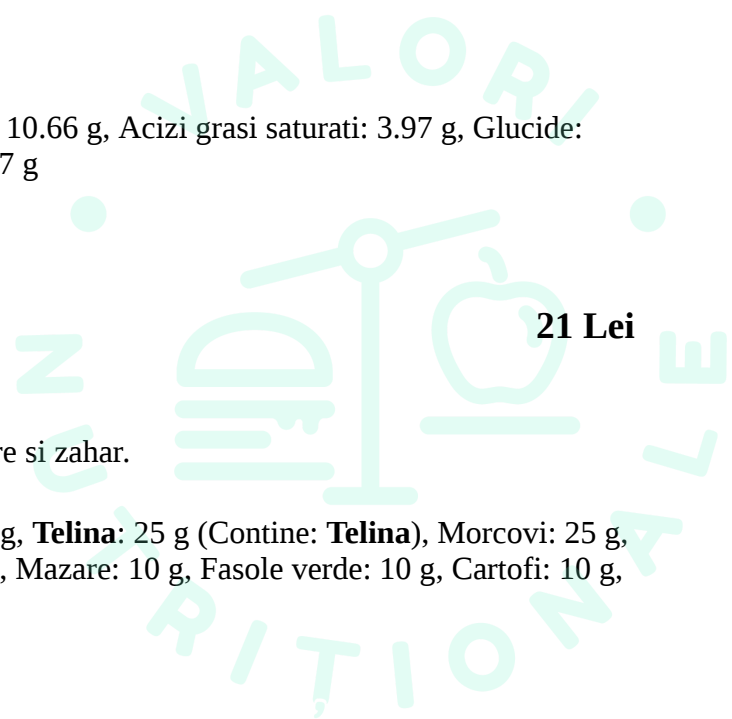

Valoare energetica: 2018.49 Kj /482.43 KCal , Grasimi: 25.54 g, Acizi grasi saturati: 4.03 g, Glucide: 20.9 g, Zaharuri: 5.36 g, Proteine: 40.31 g, Sare: 8.06 g

Valori nutritionale / 100g

Valoare energetica: 504.62 Kj /120.61 KCal , Grasimi: 6.39 g, Acizi grasi saturati: 1.01 g, Glucide: 5.23 g, Zaharuri: 1.34 g, Proteine: 10.08 g, Sare: 2.01 g

Alergeni: Telina

Ciorba de iepure greceasca (400g) (1E | 1.91g sare | 1.21g zahar)/100g

25 Lei

Cantitate ingrediente pentru o portie (400g) inclusiv sare si zahar.

Iepure: 100 g, Ceapa: 50 g, **Smantana:** 25 g (Contine: **Lapte**), **Telina:** 25 g (Contine: **Telina**), Morcovi: 25 g, Ulei: 10 g, Marar: 10 g, Lamaie: 10 g, **Ou:** 10 g (Contine: **Oua**), Sare: 5 g (sare gema, iodat de potasiu) (Agenti anti-aglomeranti: E536 - Ferocianură de potasiu)

Valori nutritionale / portie (400g)

Valoare energetica: 2194.28 Kj /524.44 KCal , Grasimi: 31.53 g, Acizi grasi saturati: 10.87 g, Glucide: 16.44 g, Zaharuri: 4.83 g, Proteine: 44.84 g, Sare: 7.64 g

Valori nutritionale / 100g

Valoare energetica: 548.57 Kj /131.11 KCal , Grasimi: 7.88 g, Acizi grasi saturati: 2.72 g, Glucide: 4.11 g, Zaharuri: 1.21 g, Proteine: 11.21 g, Sare: 1.91 g

Alergeni: Lapte, Telina, Oua

Supa crema de usturoi cu rosii deshidratate (350g) (1E | 1.43g sare | 2.93g zahar)/100g

22 Lei

Cantitate ingrediente pentru o portie (350g) inclusiv sare si zahar.

Usturoi: 109 g, Pastarnac: 50 g, Patrunjel radacina: 50 g, Morcovi: 50 g, **Telina:** 50 g (Contine: **Telina**), Ceapa: 20 g, **Unt 82%** : 10 g (unt, Contine: **Lapte**), Rosii deshidratate: 5 g, Sare: 5 g (sare gema, iodat de potasiu) (Agenti anti-aglomeranti: E536 - Ferocianură de potasiu), Piper: 1 g

Valori nutritionale / portie (350g)

Valoare energetica: 1503.47 Kj /359.34 KCal , Grasimi: 9.68 g, Acizi grasi saturati: 6.12 g, Glucide: 62.96 g, Zaharuri: 10.25 g, Proteine: 11.12 g, Sare: 4.99 g

Valori nutritionale / 100g

Valoare energetica: 429.56 Kj /102.67 KCal , Grasimi: 2.77 g, Acizi grasi saturati: 1.75 g, Glucide: 17.99 g, Zaharuri: 2.93 g, Proteine: 3.18 g, Sare: 1.43 g

Alergeni: Telina, Lapte

Ciorba radauteana de pui (400g)

22 Lei

(0E | 3.78g sare | 1.06g zahar)/100g

Cantitate ingrediente pentru o portie (400g) inclusiv sare si zahar.

piept pui: 200 g (piept de pui fara piele si fara os), Morcovi: 50 g, **Smantana**: 25 g (Smantana 30%, Contine: **Lapte**), Usturoi: 20 g, Ceapa: 15 g, Ulei: 10 g, Gogosari: 10 g, **Telina**: 10 g (Contine: **Telina**), Otet: 5 g, **OUA CONSUM**: 5 g (Contine: **Oua**), Sare: 2 g, Piper: 2 g, Foi de Dafin: 1 g

Valori nutritionale / portie (400g)

Valoare energetica: 2384.64 Kj /569.95 KCal , Grasimi: 28.62 g, Acizi grasi saturati: 6.49 g, Glucide: 23.9 g, Zaharuri: 4.25 g, Proteine: 53.62 g, Sare: 15.13 g

Valori nutritionale / 100g

Valoare energetica: 596.16 Kj /142.49 KCal , Grasimi: 7.15 g, Acizi grasi saturati: 1.62 g, Glucide: 5.97 g, Zaharuri: 1.06 g, Proteine: 13.41 g, Sare: 3.78 g

Alergeni: Lapte, Telina, Oua

Ciorba taraneasca de curcan (400g) (0E | 2.37g sare | 1.89g zahar)/100g

22 Lei

Cantitate ingrediente pentru o portie (400g) inclusiv sare si zahar.

PUI*: 60 g, Morcovi: 30 g, **Telina**: 25 g (Contine: **Telina**), **Smantana 32%**: 25 g (Contine: **Lapte**), Pasta de Tomate: 25 g, Ceapa: 25 g, Ulei: 10 g, Boia dulce: 5 g, **OREZ** : 5 g (Orez alb bob lung, Contine: **Gluten**), Sare: 5 g

Valori nutritionale / portie (400g)

Valoare energetica: 2864.73 Kj /684.69 KCal , Grasimi: 45.92 g, Acizi grasi saturati: 15.2 g, Glucide: 31.65 g, Zaharuri: 7.57 g, Proteine: 37.6 g, Sare: 9.49 g

Valori nutritionale / 100g

Valoare energetica: 716.18 Kj /171.17 KCal , Grasimi: 11.48 g, Acizi grasi saturati: 3.8 g, Glucide: 7.91 g, Zaharuri: 1.89 g, Proteine: 9.4 g, Sare: 2.37 g

Alergeni: Telina, Lapte, Gluten

**provenit din produse congelate*

Supa crema de morcovi cu infuzie de portocala (350g) (1E | 1.73g sare | 2.94g zahar)/100g

22 Lei

Cantitate ingrediente pentru o portie (350g) inclusiv sare si zahar.

Morcovi: 175 g, Portocale: 50 g, Ceapa: 20 g, Ghimbir: 10 g, **Unt grasime 57% Untar**: 10 g (Contine: **Lapte**), Ulei de masline: 10 ml, Sare: 5 g (sare gema, iodat de potasiu) (Agenti anti-aglomeranti: E536 - Ferocianură de potasiu), Turmeric 20g: 2 g (Curcuma macinata.), Zahar: 2 g

Valori nutritionale / portie (350g)

Valoare energetica: 1332.81 Kj /318.55 KCal , Grasimi: 20.09 g, Acizi grasi saturati: 3.78 g, Glucide: 35.88 g, Zaharuri: 10.28 g, Proteine: 3.01 g, Sare: 6.05 g

Valori nutritionale / 100g

Valoare energetica: 380.8 Kj /91.01 KCal , Grasimi: 5.74 g, Acizi grasi saturati: 1.08 g, Glucide: 10.25 g, Zaharuri: 2.94 g, Proteine: 0.86 g, Sare: 1.73 g

Alergeni: Lapte

Ciorba de urzici cu slaninuta (400g) (0E | 1.83g sare | 1.85g zahar)/100g

22 Lei

Cantitate ingrediente pentru o portie (400g) inclusiv sare si zahar.

Urzici: 150 g, Ceapa: 50 g, Slanina: 40 g, **Smantana:** 25 g (Smantana 30%, Contine: **Lapte**), **Ou:** 20 g (Contine: **Oua**), Ulei: 10 g, Sare: 5 g, Otet: 5 g

Valori nutritionale / portie (400g)

Valoare energetica: 2472.8 Kj /591.02 KCal , Grasimi: 50.89 g, Acizi grasi saturati: 16.26 g, Glucide: 8.88 g, Zaharuri: 7.4 g, Proteine: 18.12 g, Sare: 7.3 g

Valori nutritionale / 100g

Valoare energetica: 618.2 Kj /147.75 KCal , Grasimi: 12.72 g, Acizi grasi saturati: 4.07 g, Glucide: 2.22 g, Zaharuri: 1.85 g, Proteine: 4.53 g, Sare: 1.83 g

Alergeni: Lapte, Oua

Supa de curcan cu fidea (400g) (1E | 3.24g sare | 1.79g zahar)/100g

22 Lei

Cantitate ingrediente pentru o portie (400g) inclusiv sare si zahar.

Piept de curcan: 80 g, Taietei de casa: 30 g, Pastarnac: 20 g, **Telina:** 20 g (Contine: **Telina**), Ceapa: 20 g, Morcovi: 20 g, Patrunjel radacina: 10 g, Sare: 5 g (sare gema, iodat de potasiu) (Agenti anti-aglomeranti: E536 - Ferrocianură de potasiu), Foi de Dafin (Frunze): 1 g, **PIPER NEGRU BOABE:** 1 g (PIPER NEGRU BOABE, Contine: **Mustar, Seminte de susan**)

Valori nutritionale / portie (400g)

Valoare energetica: 1950.57 Kj /466.2 KCal , Grasimi: 4 g, Acizi grasi saturati: 1.22 g, Glucide: 67.42 g, Zaharuri: 7.15 g, Proteine: 40.77 g, Sare: 12.97 g

Valori nutritionale / 100g

Valoare energetica: 487.64 Kj /116.55 KCal , Grasimi: 1 g, Acizi grasi saturati: 0.3 g, Glucide: 16.86 g, Zaharuri: 1.79 g, Proteine: 10.19 g, Sare: 3.24 g

Alergeni: Telina, Mustar, Seminte de susan

Bors rosu rusesc (400g)

20 Lei

(0E | 2.8g sare | 0.88g zahar)/100g

Cantitate ingrediente pentru o portie (400g) inclusiv sare si zahar.

Coaste de porc: 150 g (coaste de porc, sare, conservant (nitrit de sodiu), Contine: **Lapte, Mustar**), **bors:** 130 g (apa, tarate de grau, faina de malt, Contine: **Gluten**), Varza alba: 25 g, Pasta de tomate 24% - Sultan: 20 g, Ceapa: 20 g, Morcovi: 20 g, Marar: 10 g, Cartofi: 10 g, Sfecla rosie: 10 g, Sare: 5 g, Cimbru uscat: 1 g, Foi dafin : 1 g (Foi de dafin.)

Valori nutritionale / portie (400g)

Valoare energetica: 1922.99 Kj /459.6 KCal , Grasimi: 31.98 g, Acizi grasi saturati: 13.19 g, Glucide: 15.08 g, Zaharuri: 3.5 g, Proteine: 29.89 g, Sare: 11.18 g

Valori nutritionale / 100g

Valoare energetica: 480.75 Kj /114.9 KCal , Grasimi: 8 g, Acizi grasi saturati: 3.3 g, Glucide: 3.77 g, Zaharuri: 0.88 g, Proteine: 7.47 g, Sare: 2.8 g

Alergeni: Lapte, Mustar, Gluten

Ciorba de vacuta Black Angus (400g) (3E | 2g sare | 1g zahar)/100g

23 Lei

Cantitate ingrediente pentru o portie (400g) inclusiv sare si zahar.

Ceafa vita*: 100 g, Pasta de Tomate: 25 g, Ceapa: 25 g, **Telina:** 25 g (Contine: **Telina**), Morcovi: 25 g, ULEI: 10 ml (ulei rafinat de floarea soarelui, antispumant) (Emulgatori: E900 - E900 food additive), Mazare verde: 10 g, Fasole verde congelata: 10 g (Poate contine urme de: **Telina**), Cartofi: 10 g, varza murata: 10 g (varza alba, apa, sare, conservat in saramura) (Conservanti: E211 - Benzoat de sodiu), Leustean: 5 g, Otet: 5 g, Sare: 5 g (sare gema, iodat de potasiu) (Agenti anti-aglomeranti: E536 - Ferocianură de potasiu)

Valori nutritionale / portie (400g)

Valoare energetica: 2128.77 Kj /508.83 KCal , Grasimi: 31.02 g, Acizi grasi saturati: 7.4 g, Glucide: 20.45 g, Zaharuri: 4.02 g, Proteine: 34.26 g, Sare: 7.98 g

Valori nutritionale / 100g

Valoare energetica: 532.19 Kj /127.21 KCal , Grasimi: 7.75 g, Acizi grasi saturati: 1.85 g, Glucide: 5.11 g, Zaharuri: 1 g, Proteine: 8.57 g, Sare: 2 g

Alergeni: Telina

Poate contine urme de: Telina

**provenit din produse congelate*

Ciorba de burta (falsa) (400g) (0E | 1.71g sare | 1.09g zahar)/100g

20 Lei

Cantitate ingrediente pentru o portie (400g) inclusiv sare si zahar.

Oase de porc: 150 g, Ciuperci Pleurotus: 100 g, Morcovi: 20 g, **OUA** : 15 g (Contine: **Oua**), **Telina**: 15 g (Contine: **Telina**), Ceapa: 15 g, Suc de lamaie: 10 ml, Otet: 10 g, **Smantana 32%**: 10 g (Contine: **Lapte**), Sare: 5 g, Usturoi: 5 g

Valori nutritionale / portie (400g)

Valoare energetica: 1987.02 Kj /474.91 KCal , Grasimi: 21.9 g, Acizi grasi saturati: 8.47 g, Glucide: 14.52 g, Zaharuri: 4.37 g, Proteine: 55.65 g, Sare: 6.83 g

Valori nutritionale / 100g

Valoare energetica: 496.75 Kj /118.73 KCal , Grasimi: 5.48 g, Acizi grasi saturati: 2.12 g, Glucide: 3.63 g, Zaharuri: 1.09 g, Proteine: 13.91 g, Sare: 1.71 g

Alergeni: Oua, Telina, Lapte

Ciorba de legume (400g) (0E | 4.18g sare | 2.01g zahar)/100g

19 Lei

Cantitate ingrediente pentru o portie (400g) inclusiv sare si zahar.

Ceapa: 25 g, **Telina**: 25 g (Contine: **Telina**), Morcovi: 25 g, Fasole verde: 10 g, Mazare: 10 g, Cartofi: 10 g, Varza: 10 g, Sare: 5 g, Otet: 5 g, Ulei: 5 g, Leustean: 5 g

Valori nutritionale / portie (400g)

Valoare energetica: 1195.67 Kj /285.78 KCal , Grasimi: 15.35 g, Acizi grasi saturati: 1.69 g, Glucide: 31.02 g, Zaharuri: 8.06 g, Proteine: 5.3 g, Sare: 16.71 g

Valori nutritionale / 100g

Valoare energetica: 298.92 Kj /71.44 KCal , Grasimi: 3.84 g, Acizi grasi saturati: 0.42 g, Glucide: 7.76 g, Zaharuri: 2.01 g, Proteine: 1.33 g, Sare: 4.18 g

Alergeni: Telina

Ciorba de cartofi (400g) (3E | 1.5g sare | 1.11g zahar)/100g

19 Lei

Cantitate ingrediente pentru o portie (400g) inclusiv sare si zahar.

Cartofi: 200 g, Pasta de Tomate: 25 g, Morcovi: 25 g, **Telina**: 25 g (Contine: **Telina**), Ceapa: 25 g, ULEI: 10 ml (ulei rafinat de floarea soarelui, antispumant) (Emulgatori: E900 - E900 food additive), Otet: 5 g, Sare: 5 g (sare gema, iodat de potasiu) (Agenti anti-aglomeranti: E536 - Ferrocianură de potasiu), Cimbru uscat: 5 g, BOIA AFUMATA : 5 g (BOIA ARDEI DULCE) (Coloranti: E110), Foi dafin : 1 g (Foi de dafin.)

Valori nutritionale / portie (400g)

Valoare energetica: 1726.84 Kj /412.73 KCal , Grasimi: 12.86 g, Acizi grasi saturati: 1.32 g, Glucide: 66.36 g, Zaharuri: 4.44 g, Proteine: 5.78 g, Sare: 6.02 g

Valori nutritionale / 100g

Valoare energetica: 431.71 Kj /103.18 KCal , Grasimi: 3.21 g, Acizi grasi saturati: 0.33 g, Glucide: 16.59 g, Zaharuri: 1.11 g, Proteine: 1.44 g, Sare: 1.5 g

Alergeni: Telina

**Supa crema de sparanghel cu cartofi (350g)
(0E | 0.52g sare | 1.27g zahar)/100g**

22 Lei

Cantitate ingrediente pentru o portie (350g) inclusiv sare si zahar.

Sparanghel alb: 100 g, Cartofi: 75 g, **Unt:** 10 g (unt 82% grasime, smantana din lapte de vaca pasteurizat, , Contine: **Lapte**), Vin alb sec: 5 ml, Zahar: 2 g, Nucsoara: 2 g

Valori nutritionale / portie (350g)

Valoare energetica: 1340.73 Kj /320.45 KCal , Grasimi: 16.62 g, Acizi grasi saturati: 11.58 g, Glucide: 35.79 g, Zaharuri: 4.46 g, Proteine: 4.02 g, Sare: 1.82 g

Valori nutritionale / 100g

Valoare energetica: 383.07 Kj /91.56 KCal , Grasimi: 4.75 g, Acizi grasi saturati: 3.31 g, Glucide: 10.23 g, Zaharuri: 1.27 g, Proteine: 1.15 g, Sare: 0.52 g

Alergeni: Lapte

**Gulas de cerb (400g)
(0E | 3.26g sare | 1.97g zahar)/100g**

22 Lei

Cantitate ingrediente pentru o portie (400g) inclusiv sare si zahar.

Carne de Cerb: 200 g, Ardei gras: 20 g, Ceapa: 20 g, Mix de ciuperci: 15 g, Vin rosu demi-dulce: 10 ml, Boia dulce: 10 g, Sare: 10 g, Ulei: 10 g, Morcovi: 10 g, Pasta de ardei iute: 5 g, **FAINA:** 5 g (FAINA DE GRAU ALBA, Contine: **Gluten**), Pasta de Tomate: 5 g, Piper negru: 5 g

Valori nutritionale / portie (400g)

Valoare energetica: 2239.54 Kj /535.26 KCal , Grasimi: 23.95 g, Acizi grasi saturati: 1.72 g, Glucide: 24.62 g, Zaharuri: 7.89 g, Proteine: 55.52 g, Sare: 13.02 g

Valori nutritionale / 100g

Valoare energetica: 559.89 Kj /133.82 KCal , Grasimi: 5.99 g, Acizi grasi saturati: 0.43 g, Glucide: 6.15 g, Zaharuri: 1.97 g, Proteine: 13.88 g, Sare: 3.26 g

Alergeni: Gluten

**Supa de chimen (350g)
(2E | 1.44g sare | 6.03g zahar)/100g**

20 Lei

Cantitate ingrediente pentru o portie (350g) inclusiv sare si zahar.

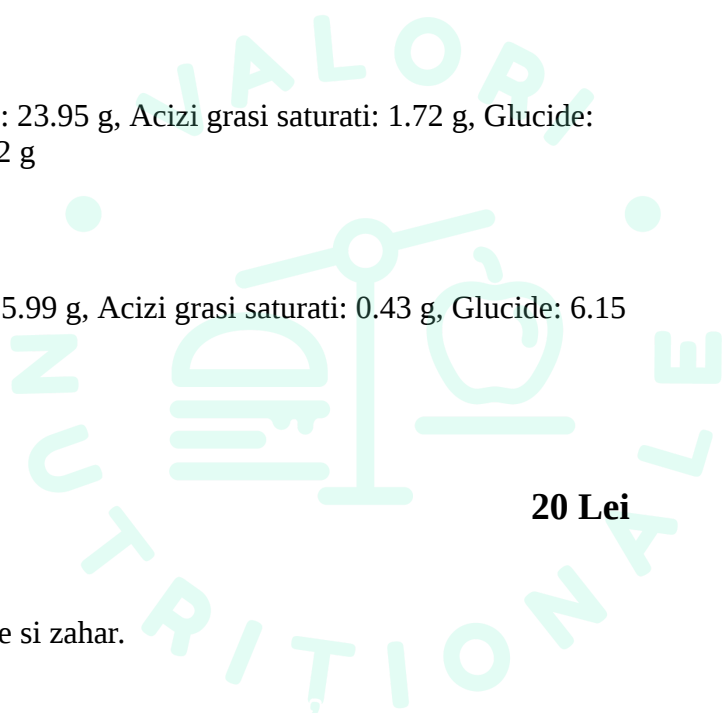

Chimen Macinat: 200 g, Apa: 150 ml, ULEI: 10 ml (ulei rafinat de floarea soarelui, antispumant) (Emulgatori: E900 - E900 food additive), Sare: 5 g (sare gema, iodat de potasiu) (Agenti anti-aglomeranti: E536 - Ferrocianură de potasiu)

Valori nutritionale / portie (350g)

Valoare energetica: 3340.84 Kj /798.48 KCal , Grasimi: 51 g, Acizi grasi saturati: 3.81 g, Glucide: 84.38 g, Zaharuri: 21.1 g, Proteine: 34.52 g, Sare: 5.02 g

Valori nutritionale / 100g

Valoare energetica: 954.53 Kj /228.14 KCal , Grasimi: 14.57 g, Acizi grasi saturati: 1.09 g, Glucide: 24.11 g, Zaharuri: 6.03 g, Proteine: 9.86 g, Sare: 1.44 g

Alergeni: -

Supa crema de fasole cu carnati de mangalita (350g) (1E | 2.48g sare | 1.78g zahar)/100g

20 Lei

Cantitate ingrediente pentru o portie (350g) inclusiv sare si zahar.

Fasole: 150 g, Ceapa: 60 g, Carnat porc mangalita: 20 g, Morcovi: 15 g, Sare: 5 g (sare gema, iodat de potasiu) (Agenti anti-aglomeranti: E536 - Ferrocianură de potasiu), Boia dulce: 5 g, Usturoi: 5 g, Foi dafin : 1 g (Foi de dafin.)

Valori nutritionale / portie (350g)

Valoare energetica: 1451.96 Kj /347.02 KCal , Grasimi: 8.62 g, Acizi grasi saturati: 0.35 g, Glucide: 41.81 g, Zaharuri: 6.22 g, Proteine: 20.83 g, Sare: 8.69 g

Valori nutritionale / 100g

Valoare energetica: 414.85 Kj /99.15 KCal , Grasimi: 2.46 g, Acizi grasi saturati: 0.1 g, Glucide: 11.95 g, Zaharuri: 1.78 g, Proteine: 5.95 g, Sare: 2.48 g

Alergeni: -

Bors de mazare (400g) (0E | 1.3g sare | 1.99g zahar)/100g

19 Lei

Cantitate ingrediente pentru o portie (400g) inclusiv sare si zahar.

BORS: 150 g (apa, tarate de grau, faina de malt, , Contine: **Gluten**), Mazare: 100 g, Ceapa: 60 g, **Telina:** 25 g (Contine: **Telina**), Morcovi: 25 g, Ulei: 10 g, **Ou:** 10 g (Contine: **Oua**), Leustean: 5 g, Sare: 5 g, Piper: 1 g

Valori nutritionale / portie (400g)

Valoare energetica: 1003.94 Kj /239.95 KCal , Grasimi: 11.93 g, Acizi grasi saturati: 1.74 g, Glucide: 26.11 g, Zaharuri: 7.98 g, Proteine: 8.03 g, Sare: 5.21 g

Valori nutritionale / 100g

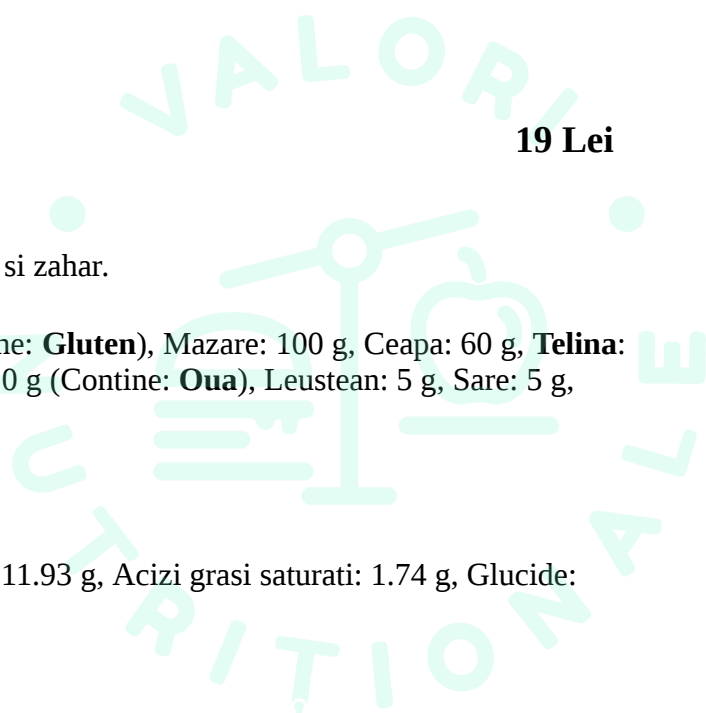

Valoare energetica: 250.98 Kj /59.99 KCal , Grasimi: 2.98 g, Acizi grasi saturati: 0.43 g, Glucide: 6.53 g, Zaharuri: 1.99 g, Proteine: 2.01 g, Sare: 1.3 g

Alergeni: Gluten, Telina, Oua

**Ciorba taraneasca de vacuta (400g)
(0E | 1.62g sare | 0.77g zahar)/100g**

24 Lei

Cantitate ingrediente pentru o portie (400g) inclusiv sare si zahar.

Pulpa de vita: 150 g, Pasta de Tomate: 25 g, **Telina:** 25 g (Contine: **Telina**), Ceapa: 25 g, Morcovi: 25 g, Ulei: 10 g, Mazare: 10 g, Fasole: 10 g, Varza: 10 g, Cartofi: 10 g, Otet: 5 g, Sare: 5 g, Leustean: 5 g

Valori nutritionale / portie (400g)

Valoare energetica: 2888.14 Kj /690.29 KCal , Grasimi: 49.24 g, Acizi grasi saturati: 1.43 g, Glucide: 19.66 g, Zaharuri: 3.09 g, Proteine: 36.37 g, Sare: 6.49 g

Valori nutritionale / 100g

Valoare energetica: 722.03 Kj /172.57 KCal , Grasimi: 12.31 g, Acizi grasi saturati: 0.36 g, Glucide: 4.91 g, Zaharuri: 0.77 g, Proteine: 9.09 g, Sare: 1.62 g

Alergeni: Telina

**Bors de miel (400g)
(0E | 0.59g sare | 0.3g zahar)/100g**

25 Lei

Cantitate ingrediente pentru o portie (400g) inclusiv sare si zahar.

Ou: 550 g (Ou, Contine: **Oua**), miel: 100 g, **BORS:** 100 g (apa, tarate de grau, faina de malt, , Contine: **Gluten**), Ceapa: 50 g, **Telina:** 25 g (Contine: **Telina**), Morcovi: 25 g, Ulei: 10 g, Leustean: 5 g, Sare: 5 g, Piper negru: 1 g

Valori nutritionale / portie (400g)

Valoare energetica: 2331.8 Kj /557.31 KCal , Grasimi: 40.85 g, Acizi grasi saturati: 2.88 g, Glucide: 7.5 g, Zaharuri: 1.21 g, Proteine: 40.97 g, Sare: 2.37 g

Valori nutritionale / 100g

Valoare energetica: 582.95 Kj /139.33 KCal , Grasimi: 10.21 g, Acizi grasi saturati: 0.72 g, Glucide: 1.87 g, Zaharuri: 0.3 g, Proteine: 10.24 g, Sare: 0.59 g

Alergeni: Oua, Gluten, Telina

**Supa crema de cartofi cu pastrav afumat (350g)
(1E | 2.17g sare | 0.6g zahar)/100g**

21 Lei

Cantitate ingrediente pentru o portie (350g) inclusiv sare si zahar.

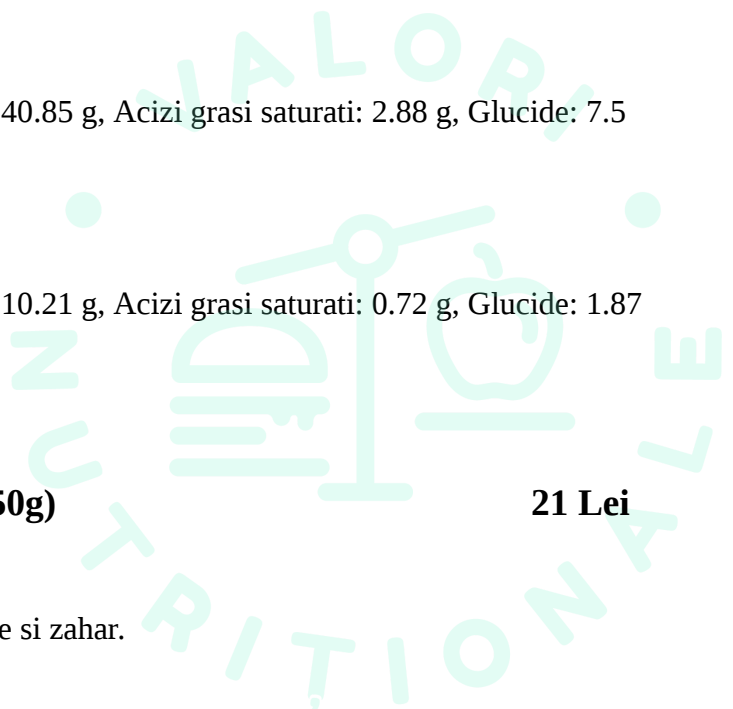

Cartofi: 150 g, Ceapa: 50 g, **Pastrav afumat**: 10 g (Contine: **Peste**), Ulei de masline: 10 ml, **Unt 82%.**: 10 g (Contine: **Lapte**), Sare: 5 g (sare gema, iodat de potasiu) (Agenti anti-aglomeranti: E536 - Ferrocianură de potasiu), Piper: 2 g

Valori nutritionale / portie (350g)

Valoare energetica: 2042.12 Kj /488.08 KCal , Grasimi: 28.25 g, Acizi grasi saturati: 8.65 g, Glucide: 54.14 g, Zaharuri: 2.11 g, Proteine: 6.54 g, Sare: 7.59 g

Valori nutritionale / 100g

Valoare energetica: 583.46 Kj /139.45 KCal , Grasimi: 8.07 g, Acizi grasi saturati: 2.47 g, Glucide: 15.47 g, Zaharuri: 0.6 g, Proteine: 1.87 g, Sare: 2.17 g

Alergeni: Peste, Lapte

Aita de pui (400g) (3E | 9.78g sare | 2.73g zahar)/100g

22 Lei

Cantitate ingrediente pentru o portie (400g) inclusiv sare si zahar.

piept pui*: 100 g (piept de pui fara piele si fara os), Morcovi: 30 g, **Smantana** : 25 g (Contine: **Lapte**), **Vegeta**: 20 g (sare, legume uscate (morcov, păstârnac, cartof, ceapă, țelină, frunze de pătrunjel), potențiator de aromă (monoglutamat de sodiu, inozinat disodic), zahăr, condimente, amidon de porumb, colorant (riboflavină), Contine: **Telina**) (Coloranti artificiali: E101 - Riboflavină), Usturoi: 20 g, **ULEI**: 15 ml (ulei rafinat de floarea soarelui, antispumant) (Emulgatori: E900 - E900 food additive), **OUA** : 10 g (Contine: **Oua**), Sare: 5 g (sare gema, iodat de potasiu) (Agenti anti-aglomeranti: E536 - Ferrocianură de potasiu)

Valori nutritionale / portie (400g)

Valoare energetica: 3118.84 Kj /745.42 KCal , Grasimi: 47.06 g, Acizi grasi saturati: 12.48 g, Glucide: 33.53 g, Zaharuri: 10.93 g, Proteine: 48.21 g, Sare: 39.13 g

Valori nutritionale / 100g

Valoare energetica: 779.71 Kj /186.36 KCal , Grasimi: 11.76 g, Acizi grasi saturati: 3.12 g, Glucide: 8.38 g, Zaharuri: 2.73 g, Proteine: 12.05 g, Sare: 9.78 g

Alergeni: Lapte, Telina, Oua

**provenit din produse congelate*

Supa crema de legume cu caju copt (350g) (0E | 1.72g sare | 2.27g zahar)/100g

22 Lei

Cantitate ingrediente pentru o portie (350g) inclusiv sare si zahar.

Ceapa: 45 g, Ardei gras rosu: 35 g, Dovlecel: 35 g, Patrunjel radacina: 35 g, **Telina**: 35 g (Contine: **Telina**), Morcovi: 35 g, Cartofi: 25 g, Ulei: 15 g, **UNT** : 15 g (Contine: **Lapte**), **BOabe soia**: 10 g (Contine: **Fructe cu coajă lemnoasă**), Piper: 5 g, Sare: 5 g

Valori nutritionale / portie (350g)

Valoare energetica: 2074.99 Kj /495.94 KCal , Grasimi: 38.36 g, Acizi grasi saturati: 13.32 g, Glucide: 33.84 g, Zaharuri: 7.95 g, Proteine: 6.3 g, Sare: 6 g

Valori nutritionale / 100g

Valoare energetica: 592.85 Kj /141.7 KCal , Grasimi: 10.96 g, Acizi grasi saturati: 3.81 g, Glucide: 9.67 g, Zaharuri: 2.27 g, Proteine: 1.8 g, Sare: 1.72 g

Alergeni: Telina, Lapte, Fructe cu coajă lemnoasă

Supa crema de conopida cu lapte de soia (400g) (1E | 1.52g sare | 2.24g zahar)/100g

22 Lei

Cantitate ingrediente pentru o portie (400g) inclusiv sare si zahar.

Conopida: 200 g, **Lapte soia:** 50 ml (Contine: **Lapte**), Ceapa: 50 g, Unt: 10 g, **Ulei masline:** 10 g (Contine: **Telina**), Sare: 5 g (sare gema, iodat de potasiu) (Agenti anti-aglomeranti: E536 - Ferocianură de potasiu), Cepsora verde: 5 g

Valori nutritionale / portie (400g)

Valoare energetica: 595.39 Kj /142.3 KCal , Grasimi: 1.66 g, Acizi grasi saturati: 0.61 g, Glucide: 28.8 g, Zaharuri: 8.97 g, Proteine: 7.68 g, Sare: 6.1 g

Valori nutritionale / 100g

Valoare energetica: 148.85 Kj /35.58 KCal , Grasimi: 0.42 g, Acizi grasi saturati: 0.15 g, Glucide: 7.2 g, Zaharuri: 2.24 g, Proteine: 1.92 g, Sare: 1.52 g

Alergeni: Lapte, Telina

Supa crema de ardei copt cu branza de burduf si ceapa crocanta (350g) (1E | 1.66g sare | 1.35g zahar)/100g

22 Lei

Cantitate ingrediente pentru o portie (350g) inclusiv sare si zahar.

Ardei gras: 150 g, Cartofi: 50 g, Ceapa: 50 g, **Telina:** 30 g (Contine: **Telina**), **Branza de burduf:** 20 g (Cas din lapte de vaca pasteurizat, urda si sare, Contine: **Lapte**), **Unt 82%** : 10 g (unt, Contine: **Lapte**), Ulei de masline: 10 ml, Ceapa prajita: 5 g, Sare: 5 g (sare gema, iodat de potasiu) (Agenti anti-aglomeranti: E536 - Ferocianură de potasiu), Cimbru uscat: 5 g, Piper: 1 g

Valori nutritionale / portie (350g)

Valoare energetica: 1585.77 Kj /379.01 KCal , Grasimi: 27.16 g, Acizi grasi saturati: 9.46 g, Glucide: 30.91 g, Zaharuri: 4.74 g, Proteine: 8.02 g, Sare: 5.81 g

Valori nutritionale / 100g

Valoare energetica: 453.08 Kj /108.29 KCal , Grasimi: 7.76 g, Acizi grasi saturati: 2.7 g, Glucide: 8.83 g, Zaharuri: 1.35 g, Proteine: 2.29 g, Sare: 1.66 g

Alergeni: Telina, Lapte

Ciorba de fasole galbena cu afumatura (400g)
(5E | 2.33g sare | 1.15g zahar)/100g

22 Lei

Cantitate ingrediente pentru o portie (400g) inclusiv sare si zahar.

Coaste afumate: 100 g (ciolan de porc dezodat,sare,proteina vegetala din soia,lactoza,proteina animala,, Contine: **Soia, Lapte**) (Potentiatori de aroma: E621 - Glutamat monosodic, Corectori de aciditate: E331i - Citrat monosodic, Conservanti: E211 - Benzoat de sodiu, E202 - Sorbat de potasiu, Coloranti artificiali: E120 - Coșenilă), Ceapa: 50 g, Fasole galbena: 50 g, Pasta de Tomate: 25 g, **Telina:** 25 g (Contine: **Telina**), Morcovi: 25 g, Ulei: 10 g, Otet: 5 g, Sare: 5 g, Boia dulce: 1 g, **faina:** 1 g (faina alba de grau 550, Contine: **Gluten**)

Valori nutritionale / portie (400g)

Valoare energetica: 2874.07 Kj /686.92 KCal , Grasimi: 47.8 g, Acizi grasi saturati: 9.87 g, Glucide: 34.15 g, Zaharuri: 4.61 g, Proteine: 29.23 g, Sare: 9.32 g

Valori nutritionale / 100g

Valoare energetica: 718.52 Kj /171.73 KCal , Grasimi: 11.95 g, Acizi grasi saturati: 2.47 g, Glucide: 8.54 g, Zaharuri: 1.15 g, Proteine: 7.31 g, Sare: 2.33 g

Alergeni: Soia, Lapte, Telina, Gluten

Bors de dovlecel (400g)
(2E | 3.04g sare | 1.56g zahar)/100g

18 Lei

Cantitate ingrediente pentru o portie (400g) inclusiv sare si zahar.

dovlecel: 100 g, **bors:** 100 g (apa, tarate de grau, faina de malt, Contine: **Gluten**), Ceapa: 50 g, **Telina:** 25 g (Contine: **Telina**), Morcovi: 25 g, Leustean: 10 g, ULEI: 10 ml (ulei rafinat de floarea soarelui, antispumant) (Emulgatori: E900 - E900 food additive), Sare: 5 g, Sare: 5 g (sare gema, iodat de potasiu) (Agenti anti-aglomeranti: E536 - Ferrocianură de potasiu)

Valori nutritionale / portie (400g)

Valoare energetica: 847.7 Kj /202.61 KCal , Grasimi: 11.77 g, Acizi grasi saturati: 1.31 g, Glucide: 23.79 g, Zaharuri: 6.24 g, Proteine: 3.7 g, Sare: 12.17 g

Valori nutritionale / 100g

Valoare energetica: 211.92 Kj /50.65 KCal , Grasimi: 2.94 g, Acizi grasi saturati: 0.33 g, Glucide: 5.95 g, Zaharuri: 1.56 g, Proteine: 0.92 g, Sare: 3.04 g

Alergeni: Gluten, Telina

Ciorba de varza cu afumatura (400g)
(7E | 0.93g sare | 2.39g zahar)/100g

22 Lei

Cantitate ingrediente pentru o portie (400g) inclusiv sare si zahar.

Varza: 120 g, **Ciolan afumat:** 120 g (ciolan de porc dezodat,sare,proteina vegetala din soia,lactoza,proteina animala,, Contine: **Soia, Lapte**) (Potentiatori de aroma: E621 - Glutamat

monosodic, Corectori de aciditate: E331i - Citrat monosodic, Conservanti: E211 - Benzoat de sodiu, E202 - Sorbat de potasiu, Coloranti artificiali: E120 - Coșenilă), Pasta de tomate 24%: 25 g, **Telina**: 25 g (Contine: **Telina**), Ceapa: 25 g, Morcovi: 25 g, ULEI: 10 ml (ulei rafinat de floarea soarelui, antispumant) (Emulgatori: E900 - E900 food additive), Boia dulce: 5 g, Cimbru uscat: 5 g, Sare: 1 g (sare gema, iodat de potasiu) (Agenti anti-aglomeranti: E536 - Ferocianură de potasiu)

Valori nutritionale / portie (400g)

Valoare energetica: 2498.8 Kj /597.23 KCal , Grasimi: 44.82 g, Acizi grasi saturati: 9.47 g, Glucide: 27.49 g, Zaharuri: 9.55 g, Proteine: 25.21 g, Sare: 3.71 g

Valori nutritionale / 100g

Valoare energetica: 624.7 Kj /149.31 KCal , Grasimi: 11.2 g, Acizi grasi saturati: 2.37 g, Glucide: 6.87 g, Zaharuri: 2.39 g, Proteine: 6.3 g, Sare: 0.93 g

Alergeni: Soia, Lapte, Telina

Supa crema de pastarnac cu lapte de soia (350g) (1E | 1.19g sare | 3.24g zahar)/100g

20 Lei

Cantitate ingrediente pentru o portie (350g) inclusiv sare si zahar.

Pastarnac: 200 g, **Lapte de Soia**: 80 ml (Baza de soia (apa, boabe de soia decorticate (8%)), zahar, corectori de aciditate (fosfați de potasiu), carbonat de calciu, aroma, sare de mare, stabilizator (guma gellan), vitamine (B2, B12, D2)., Contine: **Soia**), Ceapa: 70 g, Cartofi: 38 g, **Unt grasime 57% Untar**: 10 g (Contine: **Lapte**), Ulei de masline: 10 ml, Busuioc: 5 g, Sare: 5 g (sare gema, iodat de potasiu) (Agenti anti-aglomeranti: E536 - Ferocianură de potasiu), Piper: 2 g

Valori nutritionale / portie (350g)

Valoare energetica: 1380.74 Kj /330.01 KCal , Grasimi: 14.93 g, Acizi grasi saturati: 2.92 g, Glucide: 45.18 g, Zaharuri: 11.33 g, Proteine: 5.23 g, Sare: 4.16 g

Valori nutritionale / 100g

Valoare energetica: 394.5 Kj /94.29 KCal , Grasimi: 4.27 g, Acizi grasi saturati: 0.83 g, Glucide: 12.91 g, Zaharuri: 3.24 g, Proteine: 1.5 g, Sare: 1.19 g

Alergeni: Soia, Lapte

Ciorba ardeleneasca cu afumatura (400g) (1E | 2.24g sare | 1.41g zahar)/100g

23 Lei

Cantitate ingrediente pentru o portie (400g) inclusiv sare si zahar.

Coaste afumate de porc cu os*: 100 g (Specialitate din spata de porc), Ceapa: 50 g, **Smantana 32%**: 25 g (Contine: **Lapte**), **Telina**: 25 g (Contine: **Telina**), Morcovi: 25 g, Cartofi: 10 g, Sare: 2 g (sare gema, iodat de potasiu) (Agenti anti-aglomeranti: E536 - Ferocianură de potasiu)

Valori nutritionale / portie (400g)

Valoare energetica: 1900.98 Kj /454.35 KCal , Grasimi: 24.22 g, Acizi grasi saturati: 13.76 g, Glucide: 24.32 g, Zaharuri: 5.65 g, Proteine: 35.36 g, Sare: 8.98 g

Valori nutritionale / 100g

Valoare energetica: 475.24 Kj /113.59 KCal , Grasimi: 6.05 g, Acizi grasi saturati: 3.44 g, Glucide: 6.08 g, Zaharuri: 1.41 g, Proteine: 8.84 g, Sare: 2.24 g

Alergeni: Lapte, Telina

**provenit din produse congelate*

Toscana cu spanac (400g) (5E | 1.95g sare | 2.54g zahar)/100g

21 Lei

Cantitate ingrediente pentru o portie (400g) inclusiv sare si zahar.

Spanac: 200 g, Carnati: 30 g, **Smantana 32%**: 25 g (Contine: **Lapte**), **Bacon**: 20 g (Contine: **Lapte**, **Soia**, Poate contine urme de: **Mustar**, **Gluten**) (Gelifianti: E407 - Caragenan, Agenti de ingrosare: E415 - Gumă de xantan, Antioxidanti: E325 - Lactat de sodiu, Stabilizatori: E451i - Trifosfat pentasodic), Ceapa: 20 g, Cartofi: 10 g, Sare: 5 g (sare gema, iodat de potasiu) (Agenti anti-aglomeranti: E536 - Ferrocianură de potasiu)

Valori nutritionale / portie (400g)

Valoare energetica: 1324.98 Kj /316.67 KCal , Grasimi: 21.46 g, Acizi grasi saturati: 11.19 g, Glucide: 16.45 g, Zaharuri: 10.14 g, Proteine: 18.66 g, Sare: 7.82 g

Valori nutritionale / 100g

Valoare energetica: 331.25 Kj /79.17 KCal , Grasimi: 5.36 g, Acizi grasi saturati: 2.8 g, Glucide: 4.11 g, Zaharuri: 2.54 g, Proteine: 4.66 g, Sare: 1.95 g

Alergeni: Lapte, Soia

Poate contine urme de: Mustar, Gluten

Ciorba de porc cu zeama de varza si hrean (400g) (1E | 0.57g sare | 0.98g zahar)/100g

22 Lei

Cantitate ingrediente pentru o portie (400g) inclusiv sare si zahar.

Pulpa de porc: 100 g, Zeama de varza murata: 50 g, Morcovi: 40 g, **Smantana**: 25 g (Smantana 30%, Contine: **Lapte**), Hrean: 15 g, Sare: 1 g (sare gema, iodat de potasiu) (Agenti anti-aglomeranti: E536 - Ferrocianură de potasiu)

Valori nutritionale / portie (400g)

Valoare energetica: 2660.38 Kj /635.84 KCal , Grasimi: 50.23 g, Acizi grasi saturati: 7.83 g, Glucide: 11.52 g, Zaharuri: 3.93 g, Proteine: 35.84 g, Sare: 2.27 g

Valori nutritionale / 100g

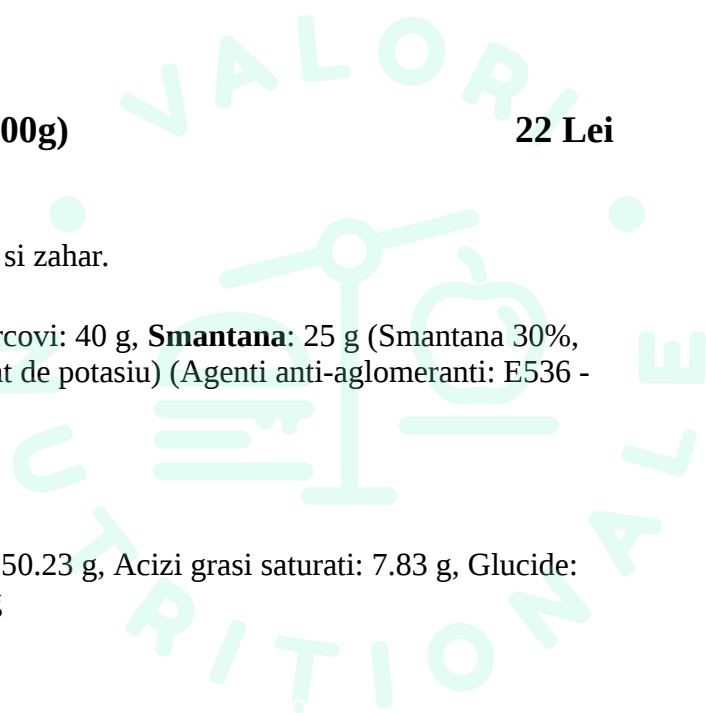

Valoare energetica: 665.1 Kj /158.96 KCal , Grasimi: 12.56 g, Acizi grasi saturati: 1.96 g, Glucide: 2.88 g, Zaharuri: 0.98 g, Proteine: 8.96 g, Sare: 0.57 g

Alergeni: Lapte

**Supa crema de radacinoase cu prune deshidratate (350g)
(1E | 1.94g sare | 2.26g zahar)/100g**

22 Lei

Cantitate ingrediente pentru o portie (350g) inclusiv sare si zahar.

Pastarnac radacina: 50 g, Patrunjel radacina: 50 g, Morcovi: 50 g, **Telina**: 50 g (Contine: **Telina**), Ceapa: 20 g, Prune deshidratate: 10 g, **unt 82%**: 10 g (unt 82% grasime (obtinut din smantana pasteurizata din LAPTE de vaca), apa, Contine: **Lapte**), Ulei de masline: 10 ml, Sare: 5 g (sare gema, iodat de potasiu) (Agenti anti-aglomeranti: E536 - Ferrocianură de potasiu), Piper: 1 g

Valori nutritionale / portie (350g)

Valoare energetica: 1628.27 Kj /389.17 KCal , Grasimi: 26.3 g, Acizi grasi saturati: 8.3 g, Glucide: 37.94 g, Zaharuri: 7.92 g, Proteine: 4.39 g, Sare: 6.78 g

Valori nutritionale / 100g

Valoare energetica: 465.22 Kj /111.19 KCal , Grasimi: 7.52 g, Acizi grasi saturati: 2.37 g, Glucide: 10.84 g, Zaharuri: 2.26 g, Proteine: 1.25 g, Sare: 1.94 g

Alergeni: Telina, Lapte

**Ciorba de salata cu slaninuta (400g)
(1E | 1.95g sare | 1.03g zahar)/100g**

22 Lei

Cantitate ingrediente pentru o portie (400g) inclusiv sare si zahar.

Salata verde: 100 g, **Ou**: 55 g (Ou, Contine: **Oua**), Ceapa: 50 g, **Smantana** : 25 g (smantana pasteurizata din lapte de vaca, culturi lactice selectionate, Contine: **Lapte**), Slanina: 20 g, **ULEI**: 10 ml (ulei rafinat de floarea soarelui, antispumant) (Emulgatori: E900 - E900 food additive), Sare: 5 g, Otet 400ml: 5 g (Otet.)

Valori nutritionale / portie (400g)

Valoare energetica: 2371.88 Kj /566.89 KCal , Grasimi: 48.73 g, Acizi grasi saturati: 13.66 g, Glucide: 14.21 g, Zaharuri: 4.12 g, Proteine: 18.76 g, Sare: 7.79 g

Valori nutritionale / 100g

Valoare energetica: 592.97 Kj /141.72 KCal , Grasimi: 12.18 g, Acizi grasi saturati: 3.41 g, Glucide: 3.55 g, Zaharuri: 1.03 g, Proteine: 4.69 g, Sare: 1.95 g

Alergeni: Oua, Lapte

**Supa crema de broccoli cu rosii deshidratate (350g)
(1E | 2.65g sare | 1.35g zahar)/100g**

22 Lei

Cantitate ingrediente pentru o portie (350g) inclusiv sare si zahar.

broccoli congelat*: 175 g (broccoli, Poate contine urme de: **Telina**), Cartofi: 50 g, Ceapa: 40 g, Rosii deshidratate: 10 g, Ulei de masline: 10 ml, **Unt 82%** : 10 g (unt, Contine: **Lapte**), Sare: 5 g (sare gema, iodat de potasiu) (Agenti anti-aglomeranti: E536 - Ferocianură de potasiu)

Valori nutritionale / portie (350g)

Valoare energetica: 1393.44 Kj /333.04 KCal , Grasimi: 22.42 g, Acizi grasi saturati: 7.14 g, Glucide: 24.76 g, Zaharuri: 4.74 g, Proteine: 8.62 g, Sare: 9.28 g

Valori nutritionale / 100g

Valoare energetica: 398.13 Kj /95.15 KCal , Grasimi: 6.41 g, Acizi grasi saturati: 2.04 g, Glucide: 7.07 g, Zaharuri: 1.35 g, Proteine: 2.46 g, Sare: 2.65 g

Alergeni: Lapte

Poate contine urme de: Telina

**provenit din produse congelate*

Supa crema de ciuperci cu alune prajite (350g) (1E | 1.5g sare | 0.34g zahar)/100g

22 Lei

Cantitate ingrediente pentru o portie (350g) inclusiv sare si zahar.

Ciuperci: 200 g, Ceapa: 50 g, Cartofi: 30 g, Alune: 20 g, Ulei de masline: 20 ml, Sare: 5 g (sare gema, iodat de potasiu) (Agenti anti-aglomeranti: E536 - Ferocianură de potasiu), Piper negru: 1 g

Valori nutritionale / portie (350g)

Valoare energetica: 1670.36 Kj /399.23 KCal , Grasimi: 32.76 g, Acizi grasi saturati: 0.01 g, Glucide: 23.12 g, Zaharuri: 1.2 g, Proteine: 11.87 g, Sare: 5.26 g

Valori nutritionale / 100g

Valoare energetica: 477.25 Kj /114.06 KCal , Grasimi: 9.36 g, Acizi grasi saturati: 0 g, Glucide: 6.6 g, Zaharuri: 0.34 g, Proteine: 3.39 g, Sare: 1.5 g

Alergeni: -

Ciorba a la grec de dovlecel (400g) (2E | 1.98g sare | 1.55g zahar)/100g

18 Lei

Cantitate ingrediente pentru o portie (400g) inclusiv sare si zahar.

Dovlecel: 80 g, Ceapa: 50 g, **Smantana:** 25 g (Contine: **Lapte**), **Telina:** 25 g (Contine: **Telina**), Morcovi: 25 g, ULEI: 10 ml (ulei rafinat de floarea soarelui, antispumant) (Emulgatori: E900 - E900 food additive), Marar: 10 g, Lamaie: 10 g, **Ou:** 10 g (Contine: **Oua**), Sare: 5 g (sare gema, iodat de potasiu) (Agenti anti-aglomeranti: E536 - Ferocianură de potasiu)

Valori nutritionale / portie (400g)

Valoare energetica: 1478.99 Kj /353.49 KCal , Grasimi: 27.84 g, Acizi grasi saturati: 8.99 g, Glucide: 20.82 g, Zaharuri: 6.21 g, Proteine: 6.74 g, Sare: 7.94 g

Valori nutritionale / 100g

Valoare energetica: 369.75 Kj /88.37 KCal , Grasimi: 6.96 g, Acizi grasi saturati: 2.25 g, Glucide: 5.2 g, Zaharuri: 1.55 g, Proteine: 1.68 g, Sare: 1.98 g

Alergeni: Lapte, Telina, Oua

Supa de rosii cu pui si fidea (400g) (3E | 3.01g sare | 2.01g zahar)/100g

22 Lei

Cantitate ingrediente pentru o portie (400g) inclusiv sare si zahar.

piept pui: 100 g (piept de pui fara piele si fara os), rosii pulpa: 70 g (rosii decojite, suc de rosii, acid citric) (Corectori de aciditate: E330 - Acid citric), Fidea: 40 g, Pastarnac: 25 g, Patrunjel radacina: 25 g, **Telina**: 25 g (Contine: **Telina**), Morcovi: 25 g, Ceapa: 25 g, ULEI: 10 ml (ulei rafinat de floarea soarelui, antispumant) (Emulgatori: E900 - E900 food additive), Sare: 5 g (sare gema, iodat de potasiu) (Agenti anti-aglomeranti: E536 - Ferrocianură de potasiu), Usturoi: 5 g

Valori nutritionale / portie (400g)

Valoare energetica: 2057 Kj /491.64 KCal , Grasimi: 15.14 g, Acizi grasi saturati: 1.21 g, Glucide: 57.1 g, Zaharuri: 8.02 g, Proteine: 32.44 g, Sare: 12.03 g

Valori nutritionale / 100g

Valoare energetica: 514.25 Kj /122.91 KCal , Grasimi: 3.79 g, Acizi grasi saturati: 0.3 g, Glucide: 14.28 g, Zaharuri: 2.01 g, Proteine: 8.11 g, Sare: 3.01 g

Alergeni: Telina

Supa crema de naut cu carnati de mangalita (350g) (3E | 2.38g sare | 1.19g zahar)/100g

22 Lei

Cantitate ingrediente pentru o portie (350g) inclusiv sare si zahar.

NAUT CONSERVAT: 175 g (APA, BOABE DE NAUT , SARE , ACID ASCORBIC) (Conservanti: E200 - Acid sorbic), Ceapa: 35 g, Carnat porc mangalita: 20 g, ULEI: 10 ml (ulei rafinat de floarea soarelui, antispumant) (Emulgatori: E900 - E900 food additive), **Pasta de susan (tahini)**: 10 g (Contine: **Seminte de susan**), Sare: 5 g (sare gema, iodat de potasiu) (Agenti anti-aglomeranti: E536 - Ferrocianură de potasiu), Usturoi: 5 g, Piper: 2 g, Boia dulce: 2 g

Valori nutritionale / portie (350g)

Valoare energetica: 4264.92 Kj /1019.35 KCal , Grasimi: 28.49 g, Acizi grasi saturati: 1.59 g, Glucide: 33.22 g, Zaharuri: 4.18 g, Proteine: 19.9 g, Sare: 8.34 g

Valori nutritionale / 100g

Valoare energetica: 1218.55 Kj /291.24 KCal , Grasimi: 8.14 g, Acizi grasi saturati: 0.45 g, Glucide: 9.49 g, Zaharuri: 1.19 g, Proteine: 5.69 g, Sare: 2.38 g

Alergeni: Seminte de susan

Ciorba de rosii cu pui si orez (400g)
(3E | 4.65g sare | 1.36g zahar)/100g

20 Lei

Cantitate ingrediente pentru o portie (400g) inclusiv sare si zahar.

piept pui: 80 g (piept de pui fara piele si fara os), rosii pulpa: 80 g (rosii decojite, suc de rosii, acid citric) (Corectori de aciditate: E330 - Acid citric), Ceapa: 25 g, Pastarnac radacina: 25 g, **Telina**: 25 g (Contine: **Telina**), Morcovi: 25 g, **OREZ** : 20 g (Orez alb bob lung, Contine: **Gluten**), Sare: 10 g (sare gema, iodat de potasiu) (Agenti anti-aglomeranti: E536 - Ferocianură de potasiu), ULEI: 10 ml (ulei rafinat de floarea soarelui, antispumant) (Emulgatori: E900 - E900 food additive), Leustean: 10 g

Valori nutritionale / portie (400g)

Valoare energetica: 1759.16 Kj /420.45 KCal , Grasimi: 16.52 g, Acizi grasi saturati: 1.35 g, Glucide: 40.23 g, Zaharuri: 5.46 g, Proteine: 27.12 g, Sare: 18.59 g

Valori nutritionale / 100g

Valoare energetica: 439.79 Kj /105.11 KCal , Grasimi: 4.13 g, Acizi grasi saturati: 0.34 g, Glucide: 10.06 g, Zaharuri: 1.36 g, Proteine: 6.78 g, Sare: 4.65 g

Alergeni: Telina, Gluten

Supa crema de spanac cu ou de prepelita (350g)
(1E | 1.53g sare | 2.17g zahar)/100g

22 Lei

Cantitate ingrediente pentru o portie (350g) inclusiv sare si zahar.

Spanac: 175 g, Ceapa: 50 g, Cartofi: 50 g, **Oua de prepelita (24 buc)**: 25 g (Contine: **Oua**), Ulei de masline: 10 ml, **unt 82%**: 10 g (unt 82% grasime (obtinut din smantana pasteurizata din LAPTE de vaca), apa, Contine: **Lapte**), Sare: 5 g (sare gema, iodat de potasiu) (Agenti anti-aglomeranti: E536 - Ferocianură de potasiu), Usturoi: 3 g

Valori nutritionale / portie (350g)

Valoare energetica: 1371.18 Kj /327.72 KCal , Grasimi: 23.46 g, Acizi grasi saturati: 6.59 g, Glucide: 24 g, Zaharuri: 7.6 g, Proteine: 10.19 g, Sare: 5.37 g

Valori nutritionale / 100g

Valoare energetica: 391.77 Kj /93.63 KCal , Grasimi: 6.7 g, Acizi grasi saturati: 1.88 g, Glucide: 6.86 g, Zaharuri: 2.17 g, Proteine: 2.91 g, Sare: 1.53 g

Alergeni: Oua, Lapte

Bors de vacuta (400g)
(2E | 1.79g sare | 0.94g zahar)/100g

23 Lei

Cantitate ingrediente pentru o portie (400g) inclusiv sare si zahar.

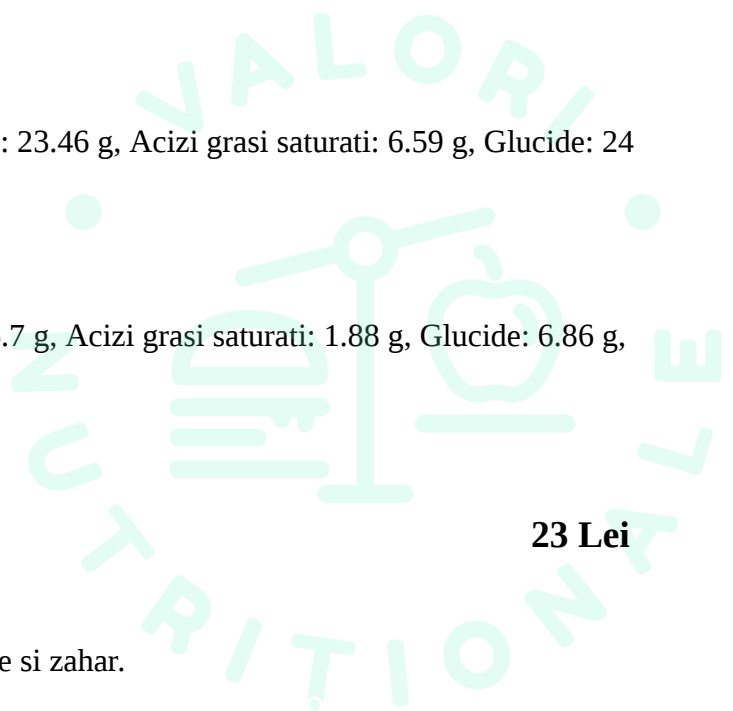

BORS: 100 g (apa, tarate de grau, faina de malt, , Contine: **Gluten**), **CARNE VITA:** 100 g (CARNE VITA, Contine: **Mustar, Soia**), Ceapa: 60 g, Morcovi: 25 g, **Telina:** 25 g (Contine: **Telina**), **ULEI:** 10 ml (ulei rafinat de floarea soarelui, antispumant) (Emulgatori: E900 - E900 food additive), **Ou:** 10 g (Contine: **Oua**), Sare: 5 g (sare gema, iodat de potasiu) (Agenti anti-aglomeranti: E536 - Ferocianură de potasiu), Leustean: 5 g, Piper: 1 g

Valori nutritionale / portie (400g)

Valoare energetica: 1299.86 Kj /310.67 KCal , Grasimi: 17.6 g, Acizi grasi saturati: 4.13 g, Glucide: 13.63 g, Zaharuri: 3.75 g, Proteine: 25.81 g, Sare: 7.18 g

Valori nutritionale / 100g

Valoare energetica: 324.96 Kj /77.67 KCal , Grasimi: 4.4 g, Acizi grasi saturati: 1.03 g, Glucide: 3.41 g, Zaharuri: 0.94 g, Proteine: 6.45 g, Sare: 1.79 g

Alergeni: Gluten, Mustar, Soia, Telina, Oua

SUPA CREMA DE ROSII (350g) (1E | 0.84g sare | 4.97g zahar)/100g

22 Lei

Cantitate ingrediente pentru o portie (350g) inclusiv sare si zahar.

Rosii: 200 g, Ceapa: 30 g, Morcovi: 30 g, **Telina:** 30 g (Contine: **Telina**), **Mascarpone:** 30 g (Contine: **Lapte**), Miere Poliflora: 10 g, **Unt 82%** : 10 g (unt, Contine: **Lapte**), Zahar: 3 g, Piper: 3 g, Sare: 3 g (sare gema, iodat de potasiu) (Agenti anti-aglomeranti: E536 - Ferocianură de potasiu), Oregano: 2 g, Busuioc: 2 g

Valori nutritionale / portie (350g)

Valoare energetica: 1365.34 Kj /326.32 KCal , Grasimi: 22.13 g, Acizi grasi saturati: 13.36 g, Glucide: 29.7 g, Zaharuri: 17.41 g, Proteine: 4.64 g, Sare: 2.95 g

Valori nutritionale / 100g

Valoare energetica: 390.1 Kj /93.24 KCal , Grasimi: 6.32 g, Acizi grasi saturati: 3.82 g, Glucide: 8.48 g, Zaharuri: 4.97 g, Proteine: 1.33 g, Sare: 0.84 g

Alergeni: Telina, Lapte

Mic dejun

Mic dejun sibian (390g) (7E | 8.74g sare | 2.8g zahar)/100g

43 Lei

Cantitate ingrediente pentru o portie (390g) inclusiv sare si zahar.

crema de vinete: 1960 g (Vinete coapte tocate : 1200 g [Vinete.], Piper: 200 g, Sare: 200 g [sare gema, iodat de potasiu] (Agenti anti-aglomeranti: E536 - Ferocianură de potasiu), Ceapa: 200 g, **MAIONEZA** : 160 g [OU , MUSTAR DULCE , ULEI FLOAREA SOARELUI , LAMAIE , SARE , Contine: **Mustar, Oua**, Poate contine urme de: **Mustar, Oua**] (Coloranti: E160ai - Beta-caroten)), **Ou fiert:** 50 g (Contine: **Oua**), **PAINE:** 40 g (Contine: **Seminte de susan**), Jumari: 40 g, **Zacusca:** 40 g (Contine: **Gluten, Mustar**) (Agenti sechestranti: E330 - Acid citric), **Carnat:** 30 g (carne de porc, slanina, carne

vita, proteina vegetala din soia, sare, zahar, condimente, cultura starter, Contine: **Soia, Mustar**) (Potentiatori de aroma: E621 - Glutamat monosodic, Antioxidanti: E315 - Acid eritorbic, Conservanti: E250 - Nitrit de sodiu), Salam Sibiu : 30 g (Carne de porc (din UE) , slănină, sare, zaharuri, condimente, antioxidant: acid ascorbic, conservant: nitrit de sodiu. Membrană artificială necomestibilă. Pentru 100g produs se prelucrează 162 g carne de porc., Poate contine urme de: **Lapte, Mustar, Soia**) (Conservanti, stabilizatori: E250 - Nitrit de sodiu), Bacon: 30 g (carne de porc, sare, sirop de glucoza) (Conservanti: E250 - Nitrit de sodiu, E249 - Nitrit de potasiu), **Telemea de vaca**: 30 g (Contine: **Lapte**), Castraveti: 20 g, Rosii: 20 g, Ceapa verde: 20 g

Valori nutritionale / portie (390g)

Valoare energetica: 2162.17 Kj /516.78 KCal , Grasimi: 35.44 g, Acizi grasi saturati: 3.41 g, Glucide: 37.77 g, Zaharuri: 10.92 g, Proteine: 12.29 g, Sare: 34.09 g

Valori nutritionale / 100g

Valoare energetica: 554.4 Kj /132.51 KCal , Grasimi: 9.09 g, Acizi grasi saturati: 0.87 g, Glucide: 9.69 g, Zaharuri: 2.8 g, Proteine: 3.15 g, Sare: 8.74 g

Alergeni: Mustar, Oua, Seminte de susan, Gluten, Soia, Lapte

Poate contine urme de: Lapte, Mustar, Soia

Mic dejun frantuzesc (270g) (2E | 0.28g sare | 29.04g zahar)/100g

29 Lei

Cantitate ingrediente pentru o portie (270g) inclusiv sare si zahar.

CROISSANT CU UNT*: 100 g (faina de grau (41%), unt (24%), apa, zahar, drojdie, gluten de grau, oua, sare, aluat acru din grau dezactivat si deshidratat (faina de grau, malt de grau, agenti de afanare), agent de tratare a fainii: acid ascorbic, enzime., Contine: **Gluten, Lapte**, Poate contine urme de: **Oua**) (Antioxidanti: E300 - Acid ascorbic), Gem de caise : 40 g (Caise, zahăr, sirop de glucoză, acidifiant: acid citric, agent gelifiant: pectină.), Gem de căpșuni : 40 g (Căpșuni, concentrat din suc de fructe (struguri, curmale, ananas) agent de întărire: pectină din fructe, suc de lămâie.), **Unt 82%** : 40 g (unt, Contine: **Lapte**), **PARMEZAN**: 25 g (lapte de vaca crud, sare, cheag, conservant: lizozima din ou. , Contine: **Lapte, Oua**) (Conservanti: E1105 - Lizozim), **Mozzarella**: 25 g (Contine: **Lapte**)

Valori nutritionale / portie (270g)

Valoare energetica: 4173.96 Kj /997.6 KCal , Grasimi: 60.77 g, Acizi grasi saturati: 40.53 g, Glucide: 93.98 g, Zaharuri: 78.4 g, Proteine: 20.63 g, Sare: 0.76 g

Valori nutritionale / 100g

Valoare energetica: 1545.91 Kj /369.48 KCal , Grasimi: 22.51 g, Acizi grasi saturati: 15.01 g, Glucide: 34.81 g, Zaharuri: 29.04 g, Proteine: 7.64 g, Sare: 0.28 g

Alergeni: Gluten, Lapte, Oua

Poate contine urme de: Oua

**provenit din produse congelate*

Mic dejun Rabbit Hole (290g)

33 Lei

(2E | 0.72g sare | 0.33g zahar)/100g

Cantitate ingrediente pentru o portie (290g) inclusiv sare si zahar.

Paine neagra: 80 g (Contine: **Gluten**), **Ou ochi/prajit:** 80 g (Contine: **Oua**), Bacon: 40 g (carne de porc, sare, sirop de glucoza) (Conservanti: E250 - Nitrit de sodiu, E249 - Nitrit de potasiu), **Mozzarella Calup Delaco:** 40 g (Contine: **Lapte**), Rosii: 30 g, Salată valeriană ecologică : 20 g (Poate contine urme de: **Telina**)

Valori nutritionale / portie (290g)

Valoare energetica: 2417.51 Kj /577.8 KCal , Grasimi: 29.34 g, Acizi grasi saturati: 8.36 g, Glucide: 43.71 g, Zaharuri: 0.96 g, Proteine: 34.55 g, Sare: 2.09 g

Valori nutritionale / 100g

Valoare energetica: 833.62 Kj /199.24 KCal , Grasimi: 10.12 g, Acizi grasi saturati: 2.88 g, Glucide: 15.07 g, Zaharuri: 0.33 g, Proteine: 11.91 g, Sare: 0.72 g

Alergeni: Gluten, Oua, Lapte

Poate contine urme de: Telina

Omleta taraneasca (270g)

29 Lei

(3E | 2.48g sare | 0.29g zahar)/100g

Cantitate ingrediente pentru o portie (270g) inclusiv sare si zahar.

Paine neagra: 80 g (Contine: **Gluten**), **Omleta (făcută din 2 oua):** 80 g (Contine: **Oua**), Bacon: 40 g (carne de porc, sare, sirop de glucoza) (Conservanti: E250 - Nitrit de sodiu, E249 - Nitrit de potasiu), Ciuperci taiate: 20 g, **Mozzarella Calup Delaco:** 20 g (Contine: **Lapte**), Rosii: 15 g, Castravete: 10 g, Sare: 5 g (sare gema, iodat de potasiu) (Agenti anti-aglomeranti: E536 - Ferocianură de potasiu)

Valori nutritionale / portie (270g)

Valoare energetica: 2108 Kj /503.82 KCal , Grasimi: 22.29 g, Acizi grasi saturati: 5.58 g, Glucide: 42.35 g, Zaharuri: 0.78 g, Proteine: 27.14 g, Sare: 6.7 g

Valori nutritionale / 100g

Valoare energetica: 780.74 Kj /186.6 KCal , Grasimi: 8.26 g, Acizi grasi saturati: 2.07 g, Glucide: 15.69 g, Zaharuri: 0.29 g, Proteine: 10.05 g, Sare: 2.48 g

Alergeni: Gluten, Oua, Lapte

Special Scrambled Eggs (290g)

36 Lei

(2E | 1.08g sare | 1.08g zahar)/100g

Cantitate ingrediente pentru o portie (290g) inclusiv sare si zahar.

Omleta simpla (2 oua): 80 g (Contine: **Oua**), **Paine neagra:** 80 g (Contine: **Gluten**), **Baby Spanac:** 40 g (frunze tinere de spanac (spinacia oleracea), Contine: **Telina**, Poate contine urme de: **Telina**), **Somon afumat:** 40 g (95.5% file de peste somon, fara piele (Salmo salar), sare, zahar , Contine: **Peste**),

Avocado: 40 g, **Fulgi de migdale:** 5 g (Contine: **Fructe cu coajă lemnoasă**), **susan alb:** 3 g (seminte susan 100% (poate contine urme de : mustar, telina, nuca, sulfiti, gluten, soia), Contine: **Seminte de susan**, Poate contine urme de: **Gluten, Dioxidul de sulf si sulfiții, Arahide, Mustar, Telina**), **susan negru:** 2 g (seminte susan 100% (poate contine urme de : mustar, telina, nuca, sulfiti, gluten, soia), Contine: **Seminte de susan**, Poate contine urme de: **Telina, Soia, Gluten, Dioxidul de sulf si sulfiții, Arahide, Mustar**), Otet balsamic: 2 ml (Otet balsamic Metro Chef, Poate contine urme de: **Dioxidul de sulf si sulfiții**), Sare: 2 g (sare gema, iodat de potasiu) (Agenti anti-aglomeranti: E536 - Ferocianură de potasiu), ULEI: 1 ml (ulei rafinat de floarea soarelui, antispumant) (Emulgatori: E900 - E900 food additive)

Valori nutritionale / portie (290g)

Valoare energetica: 2308.79 Kj /551.82 KCal , Grasimi: 26.76 g, Acizi grasi saturati: 2.05 g, Glucide: 842.63 g, Zaharuri: 3.13 g, Proteine: 25.72 g, Sare: 3.15 g

Valori nutritionale / 100g

Valoare energetica: 796.14 Kj /190.28 KCal , Grasimi: 9.23 g, Acizi grasi saturati: 0.71 g, Glucide: 290.56 g, Zaharuri: 1.08 g, Proteine: 8.87 g, Sare: 1.08 g

Alergeni: Oua, Gluten, Telina, Peste, Fructe cu coajă lemnoasă, Seminte de susan

Poate contine urme de: Telina, Gluten, Dioxidul de sulf si sulfiții, Arahide, Mustar, Soia

Oua posate pe pat de baby spanac si crema de avocado (300g) (3E | 1.97g sare | 4.42g zahar)/100g

36 Lei

Cantitate ingrediente pentru o portie (300g) inclusiv sare si zahar.

Guacamole: 3000 g (Avocado*: 1500 g, Ardei iute: 300 g, Rosii: 300 g, Ceapa: 300 g, Lime: 180 g, Patrunjel verde: 150 g, Usturoi: 150 g, Piper: 60 g, Sare: 60 g [sare gema, iodat de potasiu] (Agenti anti-aglomeranti: E536 - Ferocianură de potasiu)), **Omleta:** 100 g (Contine: **Oua**), **Paine neagra:** 80 g (Contine: **Gluten**), Rosii cherry: 50 g, **Baby Spanac:** 20 g (frunze tinere de spanac (spinacia oleracea), Contine: **Telina**, Poate contine urme de: **Telina**), Bacon: 20 g (carne de porc, sare, sirop de glucoza) (Conservanti: E250 - Nitrit de sodiu, E249 - Nitrit de potasiu), Sare: 1 g (sare gema, iodat de potasiu) (Agenti anti-aglomeranti: E536 - Ferocianură de potasiu)

Valori nutritionale / portie (300g)

Valoare energetica: 1405.29 Kj /335.89 KCal , Grasimi: 22.66 g, Acizi grasi saturati: 3.4 g, Glucide: 70.59 g, Zaharuri: 13.25 g, Proteine: 7.65 g, Sare: 5.9 g

Valori nutritionale / 100g

Valoare energetica: 468.43 Kj /111.96 KCal , Grasimi: 7.55 g, Acizi grasi saturati: 1.13 g, Glucide: 23.53 g, Zaharuri: 4.42 g, Proteine: 2.55 g, Sare: 1.97 g

Alergeni: Oua, Gluten, Telina

Poate contine urme de: Telina

*provenit din produse congelate

Healthy Fresh Breakfast (290g)

31 Lei

(0E | 0.07g sare | 4.52g zahar)/100g

Cantitate ingrediente pentru o portie (290g) inclusiv sare si zahar.

IAURT GRECESC: 150 g (LAPTE DE VACA PASTEURIZAT SEMIDEGRESAT ,PROTEINA DIN LAPTE FERMENTI SELECTIONATI DE IAURT , Contine: **Lapte**, Poate contine urme de: **Lapte**), Ovaz: 60 g, Banane: 20 g, Afine: 20 g, Capsuni: 20 g, **Nuci:** 10 g (Contine: **Fructe cu coajă lemnoasă**), **Fulgi de migdale:** 5 g (Contine: **Fructe cu coajă lemnoasă**), Miere : 5 g (Miere polifloră.)

Valori nutritionale / portie (290g)

Valoare energetica: 1977.56 Kj /472.65 KCal , Grasimi: 27.89 g, Acizi grasi saturati: 11.25 g, Glucide: 39.72 g, Zaharuri: 13.11 g, Proteine: 17.53 g, Sare: 0.21 g

Valori nutritionale / 100g

Valoare energetica: 681.92 Kj /162.98 KCal , Grasimi: 9.62 g, Acizi grasi saturati: 3.88 g, Glucide: 13.7 g, Zaharuri: 4.52 g, Proteine: 6.04 g, Sare: 0.07 g

Alergeni: Lapte, Fructe cu coajă lemnoasă

Poate contine urme de: Lapte

Mix Special de Creme Fresh (330g)
(5E | 3.59g sare | 2.98g zahar)/100g

35 Lei

Cantitate ingrediente pentru o portie (330g) inclusiv sare si zahar.

Supa crema de avocado cu pistachio: 12480 g (Castraveti: 4000 g, Avocado: 4000 g, **Iaurt grecesc 10%:** 1600 g [Contine: **Lapte**], **Fistic:** 400 g [Contine: **Fructe cu coajă lemnoasă**], Rosii: 400 g, Ceapa rosie: 400 g, Lamaie: 400 g, Ulei de masline: 400 ml, Sare: 200 g, Ardei iute: 200 g, Busuioc: 200 g, Sos Tabasco : 200 g, Piper: 80 g), **crema de vinete:** 1960 g (Vinete coapte tocate : 1200 g [Vinete.], Piper: 200 g, Sare: 200 g [sare gema, iodat de potasiu] (Agenti anti-aglomeranti: E536 - Ferrocianură de potasiu), Ceapa: 200 g, **MAIONEZA :** 160 g [OU , MUSTAR DULCE , ULEI FLOAREA SOARELUI , LAMAIE , SARE , Contine: **Mustar, Oua**, Poate contine urme de: **Mustar, Oua**] (Coloranti: E160ai - Beta-caroten)), Hummus libanez cu ardei copt: 1840 g (NAUT CONSERVAT: 1200 g [APA, BOABE DE NAUT , SARE , ACID ASCORBIC] (Conservanti: E200 - Acid sorbic), Piper negru: 200 g, Sare: 200 g [sare gema, iodat de potasiu] (Agenti anti-aglomeranti: E536 - Ferrocianură de potasiu), Ulei de masline: 80 ml, Tahini - Lima: 80 g, Zeama de lamaie: 40 ml, Usturoi: 40 g), **pasta de ton:** 1600 g (**Ton:** 600 g [Contine: **Peste**], **crema de branza:** 600 g [E412, lapte(lactate si prod. deriv.) de vaca pasteurizat, sare, culturi lactice, cheag, Contine: **Lapte**] (Agenti de ingrosare: E412 - Gumă de guar), Praz: 200 g, Ulei de masline: 120 ml, Piper negru: 40 g, Sare: 40 g [sare gema, iodat de potasiu] (Agenti anti-aglomeranti: E536 - Ferrocianură de potasiu)), **Crema de ardei cu praz:** 1600 g (Ardei capia: 600 g, **crema de branza:** 600 g [E412, lapte(lactate si prod. deriv.) de vaca pasteurizat, sare, culturi lactice, cheag, Contine: **Lapte**] (Agenti de ingrosare: E412 - Gumă de guar), Praz: 200 g, Ulei de masline: 80 ml, Fulgi chilli: 40 g, Piper negru macinat - 365: 40 g, Sare: 40 g [sare gema, iodat de potasiu] (Agenti anti-aglomeranti: E536 - Ferrocianură de potasiu)), **Paine neagra:** 80 g (Contine: **Gluten**), **Mozarella:** 20 g (Contine: **Lapte**), Masline Kalamata: 10 g (Ingrediente: Masline kalamata. sare, ulei de floarea soarelui, regulator aciditate: acid lactic) (Corectori de aciditate: E270 - Acid lactic), Rosii cherry: 10 g, **Baby Spanac:** 10 g (frunze tinere de spanac (spinacia oleracea), Contine: **Telina**, Poate contine urme de: **Telina**)

Valori nutritionale / portie (330g)

Valoare energetica: 2114.25 Kj /505.31 KCal , Grasimi: 37.57 g, Acizi grasi saturati: 7.52 g, Glucide: 29.01 g, Zaharuri: 9.85 g, Proteine: 11.77 g, Sare: 11.85 g

Valori nutritionale / 100g

Valoare energetica: 640.68 Kj /153.13 KCal , Grasimi: 11.38 g, Acizi grasi saturati: 2.28 g, Glucide: 8.79 g, Zaharuri: 2.98 g, Proteine: 3.57 g, Sare: 3.59 g

Alergeni: Fructe cu coajă lemnoasă, Lapte, Mustar, Oua, Peste, Gluten, Telina

Poate contine urme de: Mustar, Oua, Telina

Omleta Popeye (270g) (0E | 0.28g sare | 0.98g zahar)/100g

31 Lei

Cantitate ingrediente pentru o portie (270g) inclusiv sare si zahar.

Omleta: 100 g (Contine: **Oua**), Baby Spanac: 60 g (Frunze Tinere de Spanac (Spinacia Oleracea), Poate contine urme de: **Telina**), Avocado: 20 g, Rosii cherry: 20 g, **telemea vaca:** 20 g (telemea vaca, Contine: **Lapte**, Poate contine urme de: **Lapte**), Rosii uscate: 15 g, **Fulgi de migdale:** 10 g (Contine: **Fructe cu coajă lemnoasă**), Salata verde: 10 g

Valori nutritionale / portie (270g)

Valoare energetica: 1570.48 Kj /375.35 KCal , Grasimi: 26.95 g, Acizi grasi saturati: 7.22 g, Glucide: 13.93 g, Zaharuri: 2.64 g, Proteine: 22.34 g, Sare: 0.76 g

Valori nutritionale / 100g

Valoare energetica: 581.66 Kj /139.02 KCal , Grasimi: 9.98 g, Acizi grasi saturati: 2.67 g, Glucide: 5.16 g, Zaharuri: 0.98 g, Proteine: 8.27 g, Sare: 0.28 g

Alergeni: Oua, Lapte, Fructe cu coajă lemnoasă

Poate contine urme de: Telina, Lapte

Cartofi prajiti cu oua ochiuri (290g) (1E | 2.32g sare | 0.43g zahar)/100g

38 Lei

Cantitate ingrediente pentru o portie (290g) inclusiv sare si zahar.

Cartofi prajiti: 120 g (Coated Crunchy Fries, Contine: **Gluten**), **OUA CONSUM:** 100 g (Contine: **Oua**), **telemea:** 40 g (lapte de vaca, sare, cheag microbial, culturi lactice, Contine: **Lapte**), **Bacon:** 30 g (Piept de porc fără os 91%, apa, sare, condimente, arome, zaharuri, dextroza, lactoza, stabilizatori: polifosfati de sodiu, corector de aciditate:citrat trisodic, agent de ingrosare: caragenan, antioxidant: erisorbat de sodiu, potentiator de aroma : glutamat monosodic, conservant: nitrit de sodiu. , Contine: **Lapte**), Patrunjel verde: 5 g, Sare: 4 g (sare gema, iodat de potasiu) (Agenti anti-aglomeranti: E536 - Ferrocianură de potasiu)

Valori nutritionale / portie (290g)

Valoare energetica: 1997.79 Kj /477.48 KCal , Grasimi: 29.04 g, Acizi grasi saturati: 11.65 g, Glucide: 28.03 g, Zaharuri: 1.26 g, Proteine: 25.03 g, Sare: 6.72 g

Valori nutritionale / 100g

Valoare energetica: 688.89 Kj /164.65 KCal , Grasimi: 10.01 g, Acizi grasi saturati: 4.02 g, Glucide: 9.67 g, Zaharuri: 0.43 g, Proteine: 8.63 g, Sare: 2.32 g

Alergeni: Gluten, Oua, Lapte

Oua amestecate cu carne la granita (400g) (1E | 1.43g sare | 0.56g zahar)/100g

41 Lei

Cantitate ingrediente pentru o portie (400g) inclusiv sare si zahar.

Carne la garnita CU MAMALIGA: 53100 g (Mamaliguta: 15000 g [Faina de porumb 85%, apa 10%, sare, ulei , Poate contine urme de: **Gluten**], Carne de porc afumata si prăjită: 15000 g, Varza murata : 10000 g [Varza alba, vin 2%, sare, Poate contine urme de: **Dioxidul de sulf si sulfii**], **CARNE VITA:** 5000 g [CARNE VITA, Contine: **Mustar, Soia**], Carnati: 5000 g, Untura de porc: 1000 g, Usturoi: 500 g, Piper: 500 g, Boia iute 36g: 500 g [Boia de ardei iute.], Sare: 500 g [sare gema, iodat de potasiu] (Agenti anti-aglomeranti: E536 - Ferocianură de potasiu), **Soia:** 100 g [Contine: **Soia**]), **Cartofi prajiti:** 100 g (Coated Crunchy Fries, Contine: **Gluten**), **OUA CONSUM:** 100 g (Contine: **Oua**), Muraturi: 60 g, **telemea:** 30 g (lapte de vaca, sare, cheag microbian, culturi lactice, Contine: **Lapte**)

Valori nutritionale / portie (400g)

Valoare energetica: 3874.12 Kj /925.94 KCal , Grasimi: 62.57 g, Acizi grasi saturati: 22.54 g, Glucide: 69.26 g, Zaharuri: 2.23 g, Proteine: 60.1 g, Sare: 5.7 g

Valori nutritionale / 100g

Valoare energetica: 968.53 Kj /231.48 KCal , Grasimi: 15.64 g, Acizi grasi saturati: 5.63 g, Glucide: 17.31 g, Zaharuri: 0.56 g, Proteine: 15.03 g, Sare: 1.43 g

Alergeni: Soia, Mustar, Gluten, Oua, Lapte

Poate contine urme de: Dioxidul de sulf si sulfii, Gluten

Royal Benedict Eggs (370g) (1E | 2.09g sare | 4.69g zahar)/100g

43 Lei

Cantitate ingrediente pentru o portie (370g) inclusiv sare si zahar.

Guacamole: 10000 g (Avocado*: 5000 g, Ardei iute: 1000 g, Rosii: 1000 g, Ceapa: 1000 g, Lime: 600 g, Patrunjel verde: 500 g, Usturoi: 500 g, Piper: 200 g, Sare: 200 g [sare gema, iodat de potasiu] (Agenti anti-aglomeranti: E536 - Ferocianură de potasiu)), **OUA CONSUM:** 100 g (Contine: **Oua**), **Sos olandez:** 65 g (galbenus de ou, lamaie, apa, sare, piper, unt, Contine: **Oua, Lapte**), **Chifla:** 50 g (faina alba de GRAU, grasime tartinabila vegetala, drojdie, sare iodata, apa, Contine: **Gluten**, Poate contine urme de: **Seminte de susan**), **Bacon:** 30 g (Piept de porc fără os 91%, apa, sare, condimente, arome, zaharuri, dextroza, lactoza, stabilizatori: polifosfati de sodiu, corector de aciditate:citrat trisodic, agent de ingrosare: caragenan, antioxidant: erisorbat de sodiu, potentiator de aroma : glutamat monosodic, conservant: nitrit de sodiu. , Contine: **Lapte**), Sos pesto: 10 g, Salata verde: 10 g, Sare: 5 g (sare gema, iodat de potasiu) (Agenti anti-aglomeranti: E536 - Ferocianură de potasiu)

Valori nutritionale / portie (370g)

Valoare energetica: 1732.64 Kj /414.13 KCal , Grasimi: 29.68 g, Acizi grasi saturati: 4.85 g, Glucide: 39.7 g, Zaharuri: 17.36 g, Proteine: 8.28 g, Sare: 7.75 g

Valori nutritionale / 100g

Valoare energetica: 468.28 Kj /111.93 KCal , Grasimi: 8.02 g, Acizi grasi saturati: 1.31 g, Glucide: 10.73 g, Zaharuri: 4.69 g, Proteine: 2.24 g, Sare: 2.09 g

Alergeni: Oua, Lapte, Gluten

Poate contine urme de: Seminte de susan

**provenit din produse congelate*

Guacamole cu creveti (350g) (3E | 2.07g sare | 4.74g zahar)/100g

45 Lei

Cantitate ingrediente pentru o portie (350g) inclusiv sare si zahar.

Guacamole: 16000 g (Avocado*: 8000 g, Ardei iute: 1600 g, Rosii: 1600 g, Ceapa: 1600 g, Lime: 960 g, Patrunjel verde: 800 g, Usturoi: 800 g, Piper: 320 g, Sare: 320 g [sare gema, iodat de potasiu] (Agenti anti-aglomeranti: E536 - Ferrocianură de potasiu)), **creveti***: 90 g (80% creveti decorticati, 18.5% apa, sare, stabilizatori: E451, E452, Contine: **Crustacee**) (Stabilizatori: E451i - Trifosfat pentasodic, E452 - E452 food additive), **Chifle**: 50 g (faina alba de grau, apa, maia concentrata de grau si orz 3% (apa, faina de orz, faian de grau, sare, plamada uscata de grau, culturi starter), sare iodata, maia deshidratata din grau [(faina din grau, cultura starter, gluten din grau, agent de tratare a fainii (acid ascorbic)], drojdie., Contine: **Gluten**), Sos pesto: 20 g, Merisoare*: 20 g, Ceapa verde: 10 g

Valori nutritionale / portie (350g)

Valoare energetica: 1592.65 Kj /380.67 KCal , Grasimi: 26.75 g, Acizi grasi saturati: 3.74 g, Glucide: 37.89 g, Zaharuri: 16.61 g, Proteine: 7.47 g, Sare: 7.24 g

Valori nutritionale / 100g

Valoare energetica: 455.04 Kj /108.76 KCal , Grasimi: 7.64 g, Acizi grasi saturati: 1.07 g, Glucide: 10.83 g, Zaharuri: 4.74 g, Proteine: 2.13 g, Sare: 2.07 g

Alergeni: Crustacee, Gluten

**provenit din produse congelate*

Tasty Bagel cu Sunca (280g) (0E | 0.81g sare | 0.92g zahar)/100g

31 Lei

Cantitate ingrediente pentru o portie (280g) inclusiv sare si zahar.

Omleta simpla: 70 g (Contine: **Oua**), **Sunca Praga**: 50 g (carne de porc, apa, stabilizatori (trifosfati), fibre vegetale, dextroza, sare, antioxidant (acid ascorbic), arome naturale, proteina animala de porc, usturoi, conservant (nitrit de sodiu) , Contine: **Lapte, Telina**), **branza cheddar**: 50 g (lapte de vaca pasteurizat, amidon cartofi, cheag microbial, culturi lactice, sare, colorant caroten/annatto, Contine: **Lapte**), Bagel paine: 50 g, **Unt 82%.**: 20 g (Contine: **Lapte**), Salata verde: 20 g, Rosii: 20 g

Valori nutritionale / portie (280g)

Valoare energetica: 2602.44 Kj /622 KCal , Grasimi: 42.65 g, Acizi grasi saturati: 22.05 g, Glucide: 26.35 g, Zaharuri: 2.57 g, Proteine: 31.69 g, Sare: 2.27 g

Valori nutritionale / 100g

Valoare energetica: 929.44 Kj /222.14 KCal , Grasimi: 15.23 g, Acizi grasi saturati: 7.88 g, Glucide: 9.41 g, Zaharuri: 0.92 g, Proteine: 11.32 g, Sare: 0.81 g

Alergeni: Oua, Lapte, Telina

Briosa cu ciocolata cu nutella (90g) (1E | 0.81g sare | 32.46g zahar)/100g

16 Lei

Cantitate ingrediente pentru o portie (90g) inclusiv sare si zahar.

Nutella: 25 g (zahar, ulei de palmier, alune de padure (13%), lapte praf degresat (8.7%), cacao degresata pudra (7.4%), emulgator, vanilina., Contine: **Fructe cu coajă lemnoasă, Lapte, Soia**), **Ciocolata:** 25 g (zahar,ulei de palmier,lapte praf degresat8%,cacao pudra,alune de padure3%,lecitina din floarea soarelui,vanilina, Contine: **Lapte, Arahide**), **FAINA:** 25 g (FAINA DE GRAU ALBA, Contine: **Gluten**), **Iaurt:** 21.25 g (LAPTE de vaca pasteurizat, semidegresat, proteina din lapte 0.4%, culturi selectionate, Contine: **Lapte**), **Zahar:** 16 g, **Ou:** 12.5 g (Contine: **Oua**), **Unt grasime 57% Untar:** 6.25 g (Contine: **Lapte**), **Cacao :** 3.75 g (Cacao cu continut redus de grăsime, corectori de aciditate (E 501i, E 524).), **Sare:** 1 g (sare gema, iodat de potasiu) (Agenti anti-aglomeranti: E536 - Ferocianură de potasiu)

Valori nutritionale / portie (90g)

Valoare energetica: 1398.88 Kj /334.34 KCal , Grasimi: 14.84 g, Acizi grasi saturati: 5.94 g, Glucide: 42.82 g, Zaharuri: 29.22 g, Proteine: 5.56 g, Sare: 0.73 g

Valori nutritionale / 100g

Valoare energetica: 1554.31 Kj /371.49 KCal , Grasimi: 16.49 g, Acizi grasi saturati: 6.6 g, Glucide: 47.58 g, Zaharuri: 32.46 g, Proteine: 6.18 g, Sare: 0.81 g

Alergeni: Fructe cu coajă lemnoasă, Lapte, Soia, Arahide, Gluten, Oua

COCKTAIL FARA ALCOOL

Strawberry Surprise (200g) (0E | 0.02g sare | 4.8g zahar)/100g

23 Lei

Cantitate ingrediente pentru o portie (200g) inclusiv sare si zahar.

Gheata: 80 g (Cuburile de gheata pura sunt produse din apa cristalina, 100% proaspata.), Suc natural de grapefruit: 50 g, Suc de portocale: 50 g, ODK Piure: 20 g

Valori nutritionale / portie (200g)

Valoare energetica: 1120.47 Kj /267.8 KCal , Grasimi: 0.15 g, Acizi grasi saturati: 0 g, Glucide: 12.05 g, Zaharuri: 9.6 g, Proteine: 0.6 g, Sare: 0.04 g

Valori nutritionale / 100g

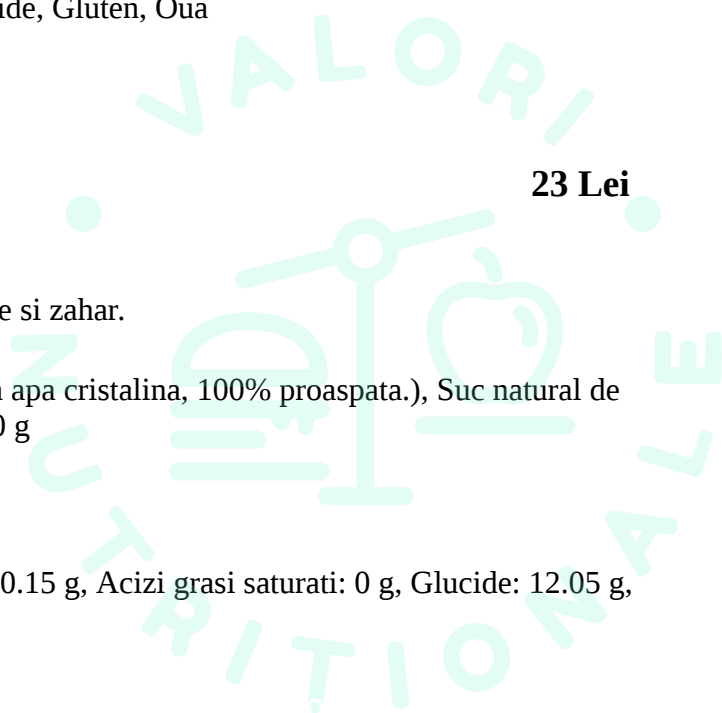

Valoare energetica: 560.24 Kj /133.9 KCal , Grasimi: 0.08 g, Acizi grasi saturati: 0 g, Glucide: 6.03 g, Zaharuri: 4.8 g, Proteine: 0.3 g, Sare: 0.02 g

Alergeni: -

Green Apple (200g)
(0E | 0.2g sare | 10.03g zahar)/100g

23 Lei

Cantitate ingrediente pentru o portie (200g) inclusiv sare si zahar.

Gheata: 100 g (Cuburile de gheata pura sunt produse din apa cristalina, 100% proaspata.), Suc de mere: 60 ml, Lime: 20 g, Zahar brun: 20 g

Valori nutritionale / portie (200g)

Valoare energetica: 471.12 Kj /112.6 KCal , Grasimi: 0.04 g, Acizi grasi saturati: 0.02 g, Glucide: 28.56 g, Zaharuri: 20.06 g, Proteine: 0 g, Sare: 0.4 g

Valori nutritionale / 100g

Valoare energetica: 235.56 Kj /56.3 KCal , Grasimi: 0.02 g, Acizi grasi saturati: 0.01 g, Glucide: 14.28 g, Zaharuri: 10.03 g, Proteine: 0 g, Sare: 0.2 g

Alergeni: -

Fresh Up Exotic (200g)
(0E | 0g sare | 0.33g zahar)/100g

23 Lei

Cantitate ingrediente pentru o portie (200g) inclusiv sare si zahar.

Gheata: 60 g (Cuburile de gheata pura sunt produse din apa cristalina, 100% proaspata.), Suc de portocale: 50 g, Suc de ananas: 50 g, Apa minerala: 20 ml, Sirop grenadine Riemerschmid: 20 ml

Valori nutritionale / portie (200g)

Valoare energetica: 452.5 Kj /108.15 KCal , Grasimi: 0.15 g, Acizi grasi saturati: 0 g, Glucide: 26.05 g, Zaharuri: 0.65 g, Proteine: 0.6 g, Sare: 0 g

Valori nutritionale / 100g

Valoare energetica: 226.25 Kj /54.08 KCal , Grasimi: 0.08 g, Acizi grasi saturati: 0 g, Glucide: 13.03 g, Zaharuri: 0.33 g, Proteine: 0.3 g, Sare: 0 g

Alergeni: -

African Gin Tonic (200g)
(0E | 0.01g sare | 0g zahar)/100g

25 Lei

Cantitate ingrediente pentru o portie (200g) inclusiv sare si zahar.

Gheata: 100 g (Cuburile de gheata pura sunt produse din apa cristalina, 100% proaspata.), Aloe Vera 500 ml: 40 ml, Gin, fara alcool. Hampstead Virgin (Lidl): 40 g, Apa tonica: 20 g

Valori nutritionale / portie (200g)

Valoare energetica: 91.38 Kj /21.84 KCal , Grasimi: 0 g, Acizi grasi saturati: 0 g, Glucide: 5.44 g, Zaharuri: 0 g, Proteine: 0 g, Sare: 0.02 g

Valori nutritionale / 100g

Valoare energetica: 45.69 Kj /10.92 KCal , Grasimi: 0 g, Acizi grasi saturati: 0 g, Glucide: 2.72 g, Zaharuri: 0 g, Proteine: 0 g, Sare: 0.01 g

Alergeni: -

Nada colada (200g) (0E | 0.01g sare | 0.39g zahar)/100g

23 Lei

Cantitate ingrediente pentru o portie (200g) inclusiv sare si zahar.

Gheata: 100 g (Cuburile de gheata pura sunt produse din apa cristalina, 100% proaspata.), Suc de ananas: 60 g, Sirop de cocos Monin: 20 g, **Frisca lichida:** 20 g (Contine: **Lapte**)

Valori nutritionale / portie (200g)

Valoare energetica: 605.59 Kj /144.74 KCal , Grasimi: 4.06 g, Acizi grasi saturati: 1.44 g, Glucide: 26 g, Zaharuri: 0.78 g, Proteine: 0.96 g, Sare: 0.02 g

Valori nutritionale / 100g

Valoare energetica: 302.8 Kj /72.37 KCal , Grasimi: 2.03 g, Acizi grasi saturati: 0.72 g, Glucide: 13 g, Zaharuri: 0.39 g, Proteine: 0.48 g, Sare: 0.01 g

Alergeni: Lapte

Miami (200g) (0E | 0g sare | 0.92g zahar)/100g

19 Lei

Cantitate ingrediente pentru o portie (200g) inclusiv sare si zahar.

Suc de ananas: 40 g, Suc de lamaie: 20 ml, Zahar Coronita: 20 g, Sirop de menta - Steaua Divina: 20 ml

Valori nutritionale / portie (200g)

Valoare energetica: 1456.1 Kj /348.02 KCal , Grasimi: 0.26 g, Acizi grasi saturati: 0.16 g, Glucide: 84.66 g, Zaharuri: 1.84 g, Proteine: 1.78 g, Sare: 0 g

Valori nutritionale / 100g

Valoare energetica: 728.05 Kj /174.01 KCal , Grasimi: 0.13 g, Acizi grasi saturati: 0.08 g, Glucide: 42.33 g, Zaharuri: 0.92 g, Proteine: 0.89 g, Sare: 0 g

Alergeni: -

Safe sex (280g)

23 Lei

(0E | 0.01g sare | 7.41g zahar)/100g

Cantitate ingrediente pentru o portie (280g) inclusiv sare si zahar.

Suc de piersici 2l: 100 g (Apă, piure de piersici (25%), zahăr, agent acidifiant: acid citric, aromă, vitamina C.), Suc de portocale 2l: 100 g (100% suc portocale obținut din suc concentrat de portocale cu pulpă.), Gheata: 70 g (Cuburile de gheata pura sunt produse din apa cristalina, 100% proaspata.)

Valori nutritionale / portie (280g)

Valoare energetica: 394.85 Kj /94.37 KCal , Grasimi: 1.04 g, Acizi grasi saturati: 0 g, Glucide: 20.74 g, Zaharuri: 20.74 g, Proteine: 1.24 g, Sare: 0.02 g

Valori nutritionale / 100g

Valoare energetica: 141.02 Kj /33.7 KCal , Grasimi: 0.37 g, Acizi grasi saturati: 0 g, Glucide: 7.41 g, Zaharuri: 7.41 g, Proteine: 0.44 g, Sare: 0.01 g

Alergeni: -

Gustari si aperitive

Creveti trasi la tigaie pe pat de verdeturi (160g)

45 Lei

(0E | 1.16g sare | 0.02g zahar)/100g

Cantitate ingrediente pentru o portie (160g) inclusiv sare si zahar.

Creveti*: 100 g (Creveti, apa 10%, sare, stabilizator E452, E452., Contine: **Crustacee**), **Baby Spanac**: 20 g (frunze tinere de spanac (spinacia oleracea), Contine: **Telina**, Poate contine urme de: **Telina**), Sos Teriaki: 20 g

Valori nutritionale / portie (160g)

Valoare energetica: 647.45 Kj /154.74 KCal , Grasimi: 1.17 g, Acizi grasi saturati: 0.48 g, Glucide: 469.5 g, Zaharuri: 0.03 g, Proteine: 27.41 g, Sare: 1.85 g

Valori nutritionale / 100g

Valoare energetica: 404.66 Kj /96.71 KCal , Grasimi: 0.73 g, Acizi grasi saturati: 0.3 g, Glucide: 293.44 g, Zaharuri: 0.02 g, Proteine: 17.13 g, Sare: 1.16 g

Alergeni: Crustacee, Telina

Poate contine urme de: Telina

**provenit din produse congelate*

Edamame cu sare de mare (250g)

33 Lei

(2E | 4.99g sare | 7.68g zahar)/100g

Cantitate ingrediente pentru o portie (250g) inclusiv sare si zahar.

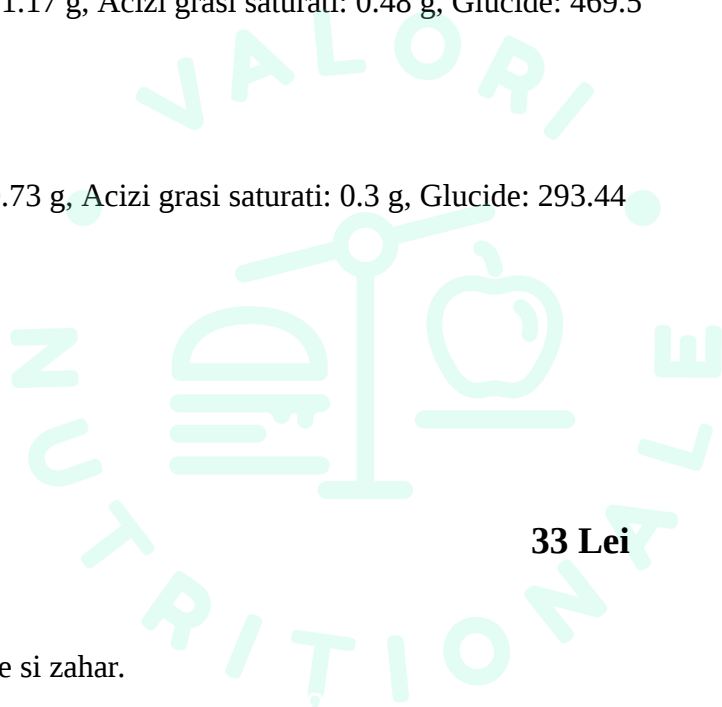

Edamame*: 200 g, **Sos Soia**: 40 g (zahar, sos de soia 26,5% (apa, boabe de SOIA, sare, GRaU, conservant: sorbat de potasiu), apa, melasa, sare, sirop de zahar ars, arome., Contine: **Soia**, Poate contine urme de: **Gluten**) (Conservanti: E202 - Sorbat de potasiu, Amidonuri modificate: E14XX - Amidon modificat), Sare de mare: 10 g

Valori nutritionale / portie (250g)

Valoare energetica: 1459.38 Kj /348.8 KCal , Grasimi: 10.04 g, Acizi grasi saturati: 0.04 g, Glucide: 41.2 g, Zaharuri: 19.2 g, Proteine: 23.4 g, Sare: 12.48 g

Valori nutritionale / 100g

Valoare energetica: 583.75 Kj /139.52 KCal , Grasimi: 4.02 g, Acizi grasi saturati: 0.02 g, Glucide: 16.48 g, Zaharuri: 7.68 g, Proteine: 9.36 g, Sare: 4.99 g

Alergeni: Soia

Poate contine urme de: Gluten

**provenit din produse congelate*

Branza feta coapta cu rosii si masline kalamata (250g) 38 Lei **(1E | 2.35g sare | 2.53g zahar)/100g**

Cantitate ingrediente pentru o portie (250g) inclusiv sare si zahar.

Branza Feta : 200 g (Lapte de oaie si capra pasteurizat, sare, cheag, cultura, Contine: **Lapte**), Masline Kalamata: 25 g (Ingrediente: Masline kalamata. sare, ulei de floarea soarelui, regulator aciditate: acid lactit) (Corectori de aciditate: E270 - Acid lactic), Rosii cherry: 25 g

Valori nutritionale / portie (250g)

Valoare energetica: 2703.9 Kj /646.25 KCal , Grasimi: 49.5 g, Acizi grasi saturati: 25.85 g, Glucide: 7 g, Zaharuri: 6.33 g, Proteine: 37.78 g, Sare: 5.87 g

Valori nutritionale / 100g

Valoare energetica: 1081.56 Kj /258.5 KCal , Grasimi: 19.8 g, Acizi grasi saturati: 10.34 g, Glucide: 2.8 g, Zaharuri: 2.53 g, Proteine: 15.11 g, Sare: 2.35 g

Alergeni: Lapte

Tartar de somon cu microplante si capere (180g) 49 Lei **(0E | 1.43g sare | 0.2g zahar)/100g**

Cantitate ingrediente pentru o portie (180g) inclusiv sare si zahar.

Somon afumat: 120 g (Contine: **Peste**), **Paine prajita**: 40 g (Contine: **Gluten**), **Capere**: 20 g (capere intregi 65,7%, sare, apa, otet din vin 7,6%, Contine: **Dioxidul de sulf si sulfii**)

Valori nutritionale / portie (180g)

Valoare energetica: 1688.66 Kj /403.6 KCal , Grasimi: 18.42 g, Acizi grasi saturati: 1.36 g, Glucide: 30.02 g, Zaharuri: 0.36 g, Proteine: 28.8 g, Sare: 2.57 g

Valori nutritionale / 100g

Valoare energetica: 938.14 Kj /224.22 KCal , Grasimi: 10.23 g, Acizi grasi saturati: 0.76 g, Glucide: 16.68 g, Zaharuri: 0.2 g, Proteine: 16 g, Sare: 1.43 g

Alergeni: Peste, Gluten, Dioxidul de sulf si sulfiți

Platou de branzeturi (200g) (1E | 1.64g sare | 0.69g zahar)/100g

35 Lei

Cantitate ingrediente pentru o portie (200g) inclusiv sare si zahar.

Blue cheese: 40 g (specialitate de branza cu mucegai 50% grasime din SU. Ingrediente: lapte pasteurizat, sare, cheag microbial, culturi din acid lactic, culturi de maturare, Contine: **Lapte**), **Mozzarella:** 40 g (Contine: **Lapte**), **PARMEZAN:** 40 g (lapte de vaca crud, sare, cheag, conservant: lizozima din ou. , Contine: **Lapte, Oua**) (Conservanti: E1105 - Lizozim), **Branza de capra:** 40 g (lapte de capra pasteurizat, fermenti lactici, cheag si sare de mare, Contine: **Lapte**), Mere: 20 g, Struguri: 10 g, **Miez de nuca:** 10 g (Contine: **Fructe cu coajă lemnoasă**)

Valori nutritionale / portie (200g)

Valoare energetica: 2576.07 Kj /615.7 KCal , Grasimi: 49.4 g, Acizi grasi saturati: 28.53 g, Glucide: 6.75 g, Zaharuri: 1.37 g, Proteine: 38.86 g, Sare: 3.28 g

Valori nutritionale / 100g

Valoare energetica: 1288.04 Kj /307.85 KCal , Grasimi: 24.7 g, Acizi grasi saturati: 14.27 g, Glucide: 3.38 g, Zaharuri: 0.69 g, Proteine: 19.43 g, Sare: 1.64 g

Alergeni: Lapte, Oua, Fructe cu coajă lemnoasă

Hummus cu ardei copt si rodie (200g) (1E | 2.47g sare | 13.45g zahar)/100g

17 Lei

Cantitate ingrediente pentru o portie (200g) inclusiv sare si zahar.

Naut: 150 g, Rodie: 25 g, Ardei capia copti: 20 g, Sare: 5 g (sare gema, iodat de potasiu) (Agenti anti-aglomeranti: E536 - Ferrocianură de potasiu)

Valori nutritionale / portie (200g)

Valoare energetica: 2396.97 Kj /572.89 KCal , Grasimi: 9.36 g, Acizi grasi saturati: 0.93 g, Glucide: 97.38 g, Zaharuri: 26.9 g, Proteine: 29.13 g, Sare: 4.94 g

Valori nutritionale / 100g

Valoare energetica: 1198.49 Kj /286.45 KCal , Grasimi: 4.68 g, Acizi grasi saturati: 0.47 g, Glucide: 48.69 g, Zaharuri: 13.45 g, Proteine: 14.57 g, Sare: 2.47 g

Alergeni: -

Cartofi cu sos blue cheese (200g)
(0E | 0.71g sare | 1.76g zahar)/100g

17 Lei

Cantitate ingrediente pentru o portie (200g) inclusiv sare si zahar.

Cartofi copti in coaja: 200 g, **Blue cheese**: 50 g (specialitate de branza cu mușegai 50% grasime din SU. Ingrediente: lapte pasteurizat, sare, cheag microbian, culturi din acid lactic, culturi de maturare, Contine: **Lapte**)

Valori nutritionale / portie (200g)

Valoare energetica: 1204.66 Kj /287.92 KCal , Grasimi: 11.76 g, Acizi grasi saturati: 7.6 g, Glucide: 33.92 g, Zaharuri: 3.52 g, Proteine: 11.6 g, Sare: 1.42 g

Valori nutritionale / 100g

Valoare energetica: 602.33 Kj /143.96 KCal , Grasimi: 5.88 g, Acizi grasi saturati: 3.8 g, Glucide: 16.96 g, Zaharuri: 1.76 g, Proteine: 5.8 g, Sare: 0.71 g

Alergeni: Lapte

Cartofi prajiti cu telemea rasa (200g)
(0E | 0.11g sare | 2.25g zahar)/100g

17 Lei

Cantitate ingrediente pentru o portie (200g) inclusiv sare si zahar.

Cartofi Congelati - Delhaize*: 180 g, **Branza de vaca**: 20 g (Contine: **Lapte**)

Valori nutritionale / portie (200g)

Valoare energetica: 1015.87 Kj /242.8 KCal , Grasimi: 5.78 g, Acizi grasi saturati: 0.86 g, Glucide: 38.5 g, Zaharuri: 4.5 g, Proteine: 6.74 g, Sare: 0.22 g

Valori nutritionale / 100g

Valoare energetica: 507.93 Kj /121.4 KCal , Grasimi: 2.89 g, Acizi grasi saturati: 0.43 g, Glucide: 19.25 g, Zaharuri: 2.25 g, Proteine: 3.37 g, Sare: 0.11 g

Alergeni: Lapte

**provenit din produse congelate*

Cartofi copti cu rozmarin (200g)
(0E | 0.01g sare | 2.2g zahar)/100g

16 Lei

Cantitate ingrediente pentru o portie (200g) inclusiv sare si zahar.

Cartofi copti in coaja: 190 g

Valori nutritionale / portie (200g)

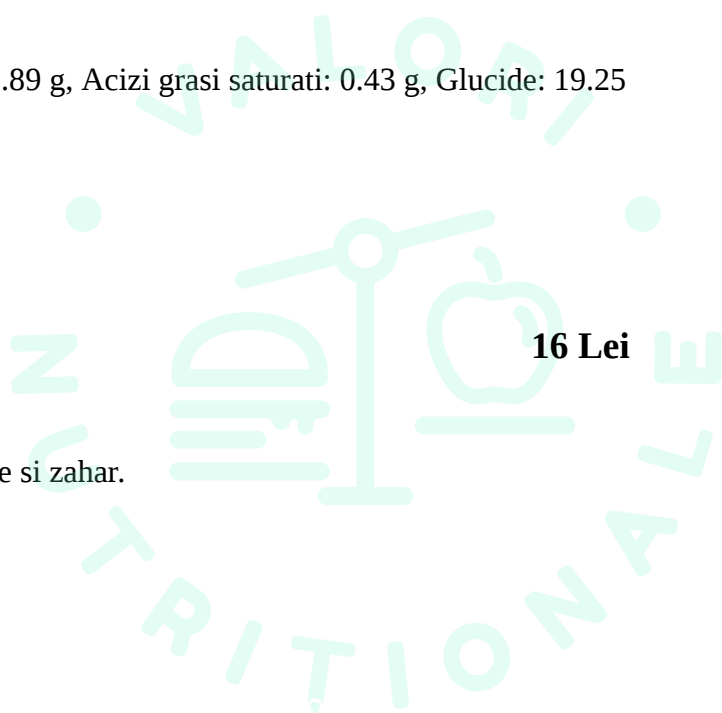

Valoare energetica: 800.82 Kj /191.4 KCal , Grasimi: 0.2 g, Acizi grasi saturati: 0 g, Glucide: 42.4 g, Zaharuri: 4.4 g, Proteine: 5 g, Sare: 0.02 g

Valori nutritionale / 100g

Valoare energetica: 400.41 Kj /95.7 KCal , Grasimi: 0.1 g, Acizi grasi saturati: 0 g, Glucide: 21.2 g, Zaharuri: 2.2 g, Proteine: 2.5 g, Sare: 0.01 g

Alergeni: -

Legume la grill (200g) (0E | 0.03g sare | 2.9g zahar)/100g

17 Lei

Cantitate ingrediente pentru o portie (200g) inclusiv sare si zahar.

Legume la gratar: 200 g

Valori nutritionale / portie (200g)

Valoare energetica: 460.24 Kj /110 KCal , Grasimi: 0 g, Acizi grasi saturati: 0 g, Glucide: 20 g, Zaharuri: 5.8 g, Proteine: 4.4 g, Sare: 0.06 g

Valori nutritionale / 100g

Valoare energetica: 230.12 Kj /55 KCal , Grasimi: 0 g, Acizi grasi saturati: 0 g, Glucide: 10 g, Zaharuri: 2.9 g, Proteine: 2.2 g, Sare: 0.03 g

Alergeni: -

Broccoli cu unt si fulgi de migdale (200g) (0E | 0g sare | 0.03g zahar)/100g

18 Lei

Cantitate ingrediente pentru o portie (200g) inclusiv sare si zahar.

Broccoli (congelat)*: 180 g, **Fulgi de migdale:** 10 g (Contine: **Fructe cu coajă lemnoasă**), **Unt 82%** : 10 g (unt, Contine: **Lapte**)

Valori nutritionale / portie (200g)

Valoare energetica: 838.47 Kj /200.4 KCal , Grasimi: 14.32 g, Acizi grasi saturati: 5.9 g, Glucide: 13.5 g, Zaharuri: 0.05 g, Proteine: 7.52 g, Sare: 0 g

Valori nutritionale / 100g

Valoare energetica: 419.24 Kj /100.2 KCal , Grasimi: 7.16 g, Acizi grasi saturati: 2.95 g, Glucide: 6.75 g, Zaharuri: 0.03 g, Proteine: 3.76 g, Sare: 0 g

Alergeni: Fructe cu coajă lemnoasă, Lapte

**provenit din produse congelate*

Salata de rosii cu creveti aromati (350g)

22 Lei

(4E | 1.66g sare | 2.69g zahar)/100g

Cantitate ingrediente pentru o portie (350g) inclusiv sare si zahar.

rosii pulpa: 200 g (rosii decojite, suc de rosii, acid citric) (Corectori de aciditate: E330 - Acid citric), Ceapa: 50 g, **creveti**: 30 g (80% creveti decorticati, 18.5% apa, sare, stabilizatori: E451, E452, Contine: **Crustacee**) (Stabilizatori: E451i - Trifosfat pentasodic, E452 - E452 food additive), **unt 82%**: 15 g (unt 82% grasime (obtinut din smantana pasteurizata din LAPTE de vaca), apa, Contine: **Lapte**), Ulei de masline: 10 ml, Usturoi: 5 g, Sare: 5 g (sare gema, iodat de potasiu) (Agenti anti-aglomeranti: E536 - Ferrocianură de potasiu), Patrunjel verde: 2 g, Piper: 2 g, Oregano: 2 g, Busuioc: 2 g, Piper negru: 1 g

Valori nutritionale / portie (350g)

Valoare energetica: 1340.64 Kj /320.42 KCal , Grasimi: 25.15 g, Acizi grasi saturati: 9.83 g, Glucide: 17.49 g, Zaharuri: 9.4 g, Proteine: 8.42 g, Sare: 5.81 g

Valori nutritionale / 100g

Valoare energetica: 383.04 Kj /91.55 KCal , Grasimi: 7.19 g, Acizi grasi saturati: 2.81 g, Glucide: 5 g, Zaharuri: 2.69 g, Proteine: 2.4 g, Sare: 1.66 g

Alergeni: Crustacee, Lapte

Hummus libanez cu ardei copt (200g)

29 Lei

(2E | 10.96g sare | 3.37g zahar)/100g

Cantitate ingrediente pentru o portie (200g) inclusiv sare si zahar.

NAUT CONSERVAT: 30 g (APA, BOABE DE NAUT , SARE , ACID ASCORBIC) (Conservanti: E200 - Acid sorbic), Piper negru: 5 g, Sare: 5 g (sare gema, iodat de potasiu) (Agenti anti-aglomeranti: E536 - Ferrocianură de potasiu), Ulei de masline: 2 ml, Tahini - Lima: 2 g, Zeama de lamaie: 1 ml, Usturoi: 1 g

Valori nutritionale / portie (200g)

Valoare energetica: 2453.65 Kj /586.43 KCal , Grasimi: 16.09 g, Acizi grasi saturati: 1.17 g, Glucide: 27.48 g, Zaharuri: 6.74 g, Proteine: 10.48 g, Sare: 21.91 g

Valori nutritionale / 100g

Valoare energetica: 1226.83 Kj /293.22 KCal , Grasimi: 8.04 g, Acizi grasi saturati: 0.59 g, Glucide: 13.74 g, Zaharuri: 3.37 g, Proteine: 5.24 g, Sare: 10.96 g

Alergeni: -

Pasta Bavareza de ton (320g)

26 Lei

(3E | 2.12g sare | 2.64g zahar)/100g

Cantitate ingrediente pentru o portie (320g) inclusiv sare si zahar.

Crema de branza: 180 g (alpte integral, smantana, permeat din zer, sare, stabilizator (guma de guar), acidifiant (acid citric), culturi lactice, Contine: **Lapte**), **Ton:** 60 g (Contine: **Peste**), Praz: 25 g, Masline negre : 20 g (masline, apa, sare) (Corectori de aciditate: E270 - Acid lactic, Stabilizatori: E579 -

Gluconat feros), **Paine**: 20 g (faina alba de grau,apa,sare iodata,drojdie de panificatie,ameliorator, Contine: **Gluten**), Ulei de masline: 10 ml, Sare: 4 g (sare gema, iodat de potasiu) (Agenti anti-aglomeranti: E536 - Ferocianură de potasiu), Piper: 1 g

Valori nutritionale / portie (320g)

Valoare energetica: 2859.86 Kj /683.53 KCal , Grasimi: 55.1 g, Acizi grasi saturati: 26.35 g, Glucide: 22.18 g, Zaharuri: 8.45 g, Proteine: 24.46 g, Sare: 6.77 g

Valori nutritionale / 100g

Valoare energetica: 893.71 Kj /213.6 KCal , Grasimi: 17.22 g, Acizi grasi saturati: 8.23 g, Glucide: 6.93 g, Zaharuri: 2.64 g, Proteine: 7.64 g, Sare: 2.12 g

Alergeni: Lapte, Peste, Gluten

Pasta Bavareza de Ardei (320g) (3E | 1.28g sare | 2.96g zahar)/100g

26 Lei

Cantitate ingrediente pentru o portie (320g) inclusiv sare si zahar.

Crema de branza: 180 g (alpte integral, smantana, permeat din zer, sare, stabilizator (guma de guar), acidifiant (acid citric), culturi lactice, Contine: **Lapte**), Ardei gras: 50 g, Praz: 35 g, Masline negre : 20 g (masline, apa, sare) (Corectori de aciditate: E270 - Acid lactic, Stabilizatori: E579 - Gluconat feros), **Paine**: 20 g (faina alba de grau,apa,sare iodata,drojdie de panificatie,ameliorator, Contine: **Gluten**), Ulei de masline: 10 ml, Fulgi chilli: 2 g, Sare: 2 g (sare gema, iodat de potasiu) (Agenti anti-aglomeranti: E536 - Ferocianură de potasiu), Piper: 1 g

Valori nutritionale / portie (320g)

Valoare energetica: 2503.77 Kj /598.42 KCal , Grasimi: 49.94 g, Acizi grasi saturati: 25.53 g, Glucide: 26.49 g, Zaharuri: 9.48 g, Proteine: 12.05 g, Sare: 4.09 g

Valori nutritionale / 100g

Valoare energetica: 782.43 Kj /187.01 KCal , Grasimi: 15.61 g, Acizi grasi saturati: 7.98 g, Glucide: 8.28 g, Zaharuri: 2.96 g, Proteine: 3.77 g, Sare: 1.28 g

Alergeni: Lapte, Gluten

Guacamole (100g) (1E | 2.08g sare | 4.79g zahar)/100g

1 Lei

Cantitate ingrediente pentru o portie (100g) inclusiv sare si zahar.

Avocado*: 50 g, Ardei iute: 10 g, Rosii: 10 g, Ceapa: 10 g, Lime: 6 g, Patrunjel verde: 5 g, Usturoi: 5 g, Piper: 2 g, Sare: 2 g (sare gema, iodat de potasiu) (Agenti anti-aglomeranti: E536 - Ferocianură de potasiu)

Valori nutritionale / portie (100g)

Valoare energetica: 453.48 Kj /108.39 KCal , Grasimi: 7.69 g, Acizi grasi saturati: 1.08 g, Glucide: 10.75 g, Zaharuri: 4.79 g, Proteine: 2.05 g, Sare: 2.08 g

Valori nutritionale / 100g

Valoare energetica: 453.48 Kj /108.39 KCal , Grasimi: 7.69 g, Acizi grasi saturati: 1.08 g, Glucide: 10.75 g, Zaharuri: 4.79 g, Proteine: 2.05 g, Sare: 2.08 g

Alergeni: -

**provenit din produse congelate*

Sos Crispy (100g) (6E | 3.25g sare | 3.65g zahar)/100g

1 Lei

Cantitate ingrediente pentru o portie (100g) inclusiv sare si zahar.

Maioneza hellmann's original: 40 g, Iaurt grecesc natur Olympus 10%: 20 g, **Smantana**: 20 g (Smantana 30%, Contine: **Lapte**), CREMA GULAS: 10 g (Ardei dulce, gogosari, pasta de tomate, sare, ceapa, ulei rafinat de floarea soarelui, amidon modificat, agent de ingrosare (guma de xantan), zahar, aroma de condimente si de telina, acidifiant (acid citric), conservanti (sorbit de potasiu, metabisulfit de potasiu), foi de dafin., Poate contine urme de: **Telina**) (Conservanti: E202 - Sorbat de potasiu, Antioxidanti: E224 - Metabisulfit de potasiu, E330 - Acid citric, Stabilizatori: E415 - Gumă de xantan), BOIA AFUMATA : 6 g (BOIA ARDEI DULCE) (Coloranti: E110), Piper: 2 g, Sare: 2 g (sare gema, iodat de potasiu) (Agenti anti-aglomeranti: E536 - Ferocianură de potasiu)

Valori nutritionale / portie (100g)

Valoare energetica: 1638.96 Kj /391.72 KCal , Grasimi: 38.82 g, Acizi grasi saturati: 7.27 g, Glucide: 6.56 g, Zaharuri: 3.65 g, Proteine: 3.11 g, Sare: 3.25 g

Valori nutritionale / 100g

Valoare energetica: 1638.96 Kj /391.72 KCal , Grasimi: 38.82 g, Acizi grasi saturati: 7.27 g, Glucide: 6.56 g, Zaharuri: 3.65 g, Proteine: 3.11 g, Sare: 3.25 g

Alergeni: Lapte

Poate contine urme de: Telina

HEALTHY JUICE

Pure Grapefruit (280g) (0E | 0g sare | 0g zahar)/100g

20 Lei

Cantitate ingrediente pentru o portie (280g) inclusiv sare si zahar.

Fresh grapefruit: 280 g

Valori nutritionale / portie (280g)

Valoare energetica: 480.32 Kj /114.8 KCal , Grasimi: 0.28 g, Acizi grasi saturati: 0 g, Glucide: 26.88 g, Zaharuri: 0 g, Proteine: 0 g, Sare: 0 g

Valori nutritionale / 100g

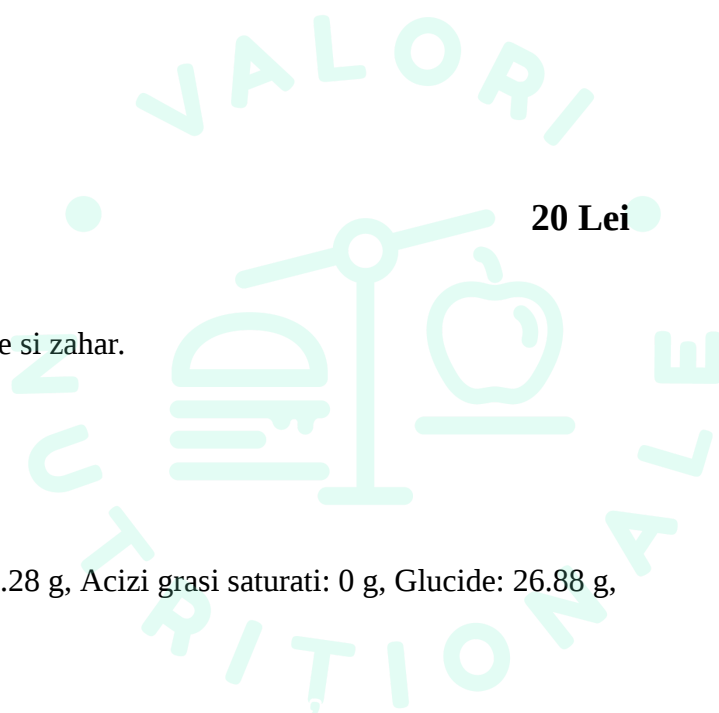

Valoare energetica: 171.54 Kj /41 KCal , Grasimi: 0.1 g, Acizi grasi saturati: 0 g, Glucide: 9.6 g, Zaharuri: 0 g, Proteine: 0 g, Sare: 0 g

Alergeni: -

Apple Fresh (280g)
(0E | 0g sare | 2.4g zahar)/100g

19 Lei

Cantitate ingrediente pentru o portie (280g) inclusiv sare si zahar.

Mere: 280 g

Valori nutritionale / portie (280g)

Valoare energetica: 609.19 Kj /145.6 KCal , Grasimi: 0.56 g, Acizi grasi saturati: 0 g, Glucide: 39.2 g, Zaharuri: 6.72 g, Proteine: 0.84 g, Sare: 0.01 g

Valori nutritionale / 100g

Valoare energetica: 217.57 Kj /52 KCal , Grasimi: 0.2 g, Acizi grasi saturati: 0 g, Glucide: 14 g, Zaharuri: 2.4 g, Proteine: 0.3 g, Sare: 0 g

Alergeni: -

Queen Immunity (280g)
(0E | 0g sare | 0.21g zahar)/100g

20 Lei

Cantitate ingrediente pentru o portie (280g) inclusiv sare si zahar.

Fresh portocale: 150 ml, Fresh grapefruit: 100 ml, Lime: 20 g

Valori nutritionale / portie (280g)

Valoare energetica: 509.82 Kj /121.85 KCal , Grasimi: 0.15 g, Acizi grasi saturati: 0 g, Glucide: 26.96 g, Zaharuri: 0.58 g, Proteine: 1.7 g, Sare: 0 g

Valori nutritionale / 100g

Valoare energetica: 182.08 Kj /43.52 KCal , Grasimi: 0.05 g, Acizi grasi saturati: 0 g, Glucide: 9.63 g, Zaharuri: 0.21 g, Proteine: 0.61 g, Sare: 0 g

Alergeni: -

Memory of concentration (280g)
(0E | 0g sare | 0.76g zahar)/100g

21 Lei

Cantitate ingrediente pentru o portie (280g) inclusiv sare si zahar.

Fresh portocale: 200 ml, Banane: 60 g, Morcovi: 20 g

Valori nutritionale / portie (280g)

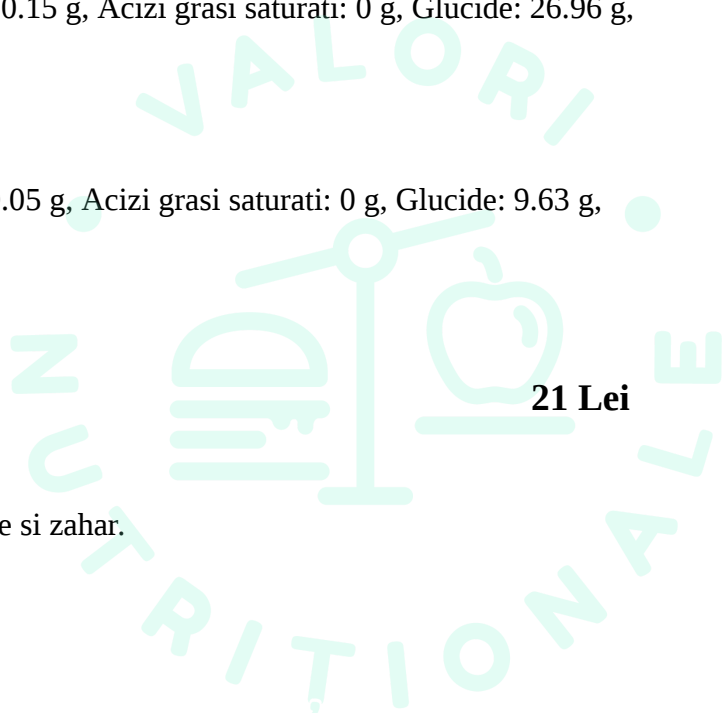

Valoare energetica: 651.04 Kj /155.6 KCal , Grasimi: 0.22 g, Acizi grasi saturati: 0.07 g, Glucide: 35.72 g, Zaharuri: 2.12 g, Proteine: 2.84 g, Sare: 0.01 g

Valori nutritionale / 100g

Valoare energetica: 232.51 Kj /55.57 KCal , Grasimi: 0.08 g, Acizi grasi saturati: 0.03 g, Glucide: 12.76 g, Zaharuri: 0.76 g, Proteine: 1.01 g, Sare: 0 g

Alergeni: -

The Original Juice (280g) (0E | 0g sare | 0g zahar)/100g

18 Lei

Cantitate ingrediente pentru o portie (280g) inclusiv sare si zahar.

Fresh portocale: 280 ml

Valori nutritionale / portie (280g)

Valoare energetica: 550.61 Kj /131.6 KCal , Grasimi: 0 g, Acizi grasi saturati: 0 g, Glucide: 28 g, Zaharuri: 0 g, Proteine: 2.8 g, Sare: 0 g

Valori nutritionale / 100g

Valoare energetica: 196.65 Kj /47 KCal , Grasimi: 0 g, Acizi grasi saturati: 0 g, Glucide: 10 g, Zaharuri: 0 g, Proteine: 1 g, Sare: 0 g

Alergeni: -

Power of Immunity (280g) (0E | 0.01g sare | 4.24g zahar)/100g

20 Lei

Cantitate ingrediente pentru o portie (280g) inclusiv sare si zahar.

Fresh portocale: 150 ml, Banane: 60 g, Ananas: 50 g, ODK Piure: 20 g

Valori nutritionale / portie (280g)

Valoare energetica: 1559.38 Kj /372.7 KCal , Grasimi: 0.23 g, Acizi grasi saturati: 0.06 g, Glucide: 37.1 g, Zaharuri: 11.86 g, Proteine: 2.41 g, Sare: 0.04 g

Valori nutritionale / 100g

Valoare energetica: 556.92 Kj /133.11 KCal , Grasimi: 0.08 g, Acizi grasi saturati: 0.02 g, Glucide: 13.25 g, Zaharuri: 4.24 g, Proteine: 0.86 g, Sare: 0.01 g

Alergeni: -

Detoxification with peaches (280g) (0E | 0.05g sare | 10.95g zahar)/100g

20 Lei

Cantitate ingrediente pentru o portie (280g) inclusiv sare si zahar.

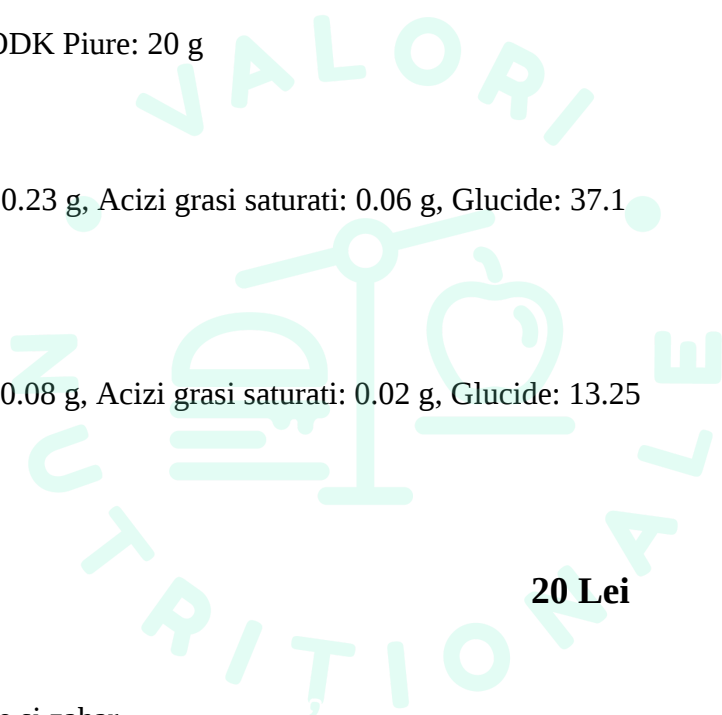

Fresh portocale: 150 ml, ODK Piure: 60 g, Banane: 50 g, Morcovi: 20 g

Valori nutritionale / portie (280g)

Valoare energetica: 3324.61 Kj /794.6 KCal , Grasimi: 0.19 g, Acizi grasi saturati: 0.06 g, Glucide: 33.82 g, Zaharuri: 30.66 g, Proteine: 2.23 g, Sare: 0.14 g

Valori nutritionale / 100g

Valoare energetica: 1187.36 Kj /283.79 KCal , Grasimi: 0.07 g, Acizi grasi saturati: 0.02 g, Glucide: 12.08 g, Zaharuri: 10.95 g, Proteine: 0.8 g, Sare: 0.05 g

Alergeni: -

**Ocean Deep (280g)
(0E | 0g sare | 2.14g zahar)/100g**

20 Lei

Cantitate ingrediente pentru o portie (280g) inclusiv sare si zahar.

Mar: 200 g, Banane: 60 g

Valori nutritionale / portie (280g)

Valoare energetica: 708 Kj /169.51 KCal , Grasimi: 0.62 g, Acizi grasi saturati: 0.06 g, Glucide: 45.02 g, Zaharuri: 5.99 g, Proteine: 0.71 g, Sare: 0.01 g

Valori nutritionale / 100g

Valoare energetica: 252.86 Kj /60.54 KCal , Grasimi: 0.22 g, Acizi grasi saturati: 0.02 g, Glucide: 16.08 g, Zaharuri: 2.14 g, Proteine: 0.25 g, Sare: 0 g

Alergeni: -

**Fresh mixt (200g)
(0E | 0g sare | 0g zahar)/100g**

20 Lei

Cantitate ingrediente pentru o portie (200g) inclusiv sare si zahar.

Fresh grapefruit: 100 ml, Fresh portocale: 100 ml

Valori nutritionale / portie (200g)

Valoare energetica: 368.19 Kj /88 KCal , Grasimi: 0.1 g, Acizi grasi saturati: 0 g, Glucide: 19.6 g, Zaharuri: 0 g, Proteine: 1 g, Sare: 0 g

Valori nutritionale / 100g

Valoare energetica: 184.1 Kj /44 KCal , Grasimi: 0.05 g, Acizi grasi saturati: 0 g, Glucide: 9.8 g, Zaharuri: 0 g, Proteine: 0.5 g, Sare: 0 g

Alergeni: -

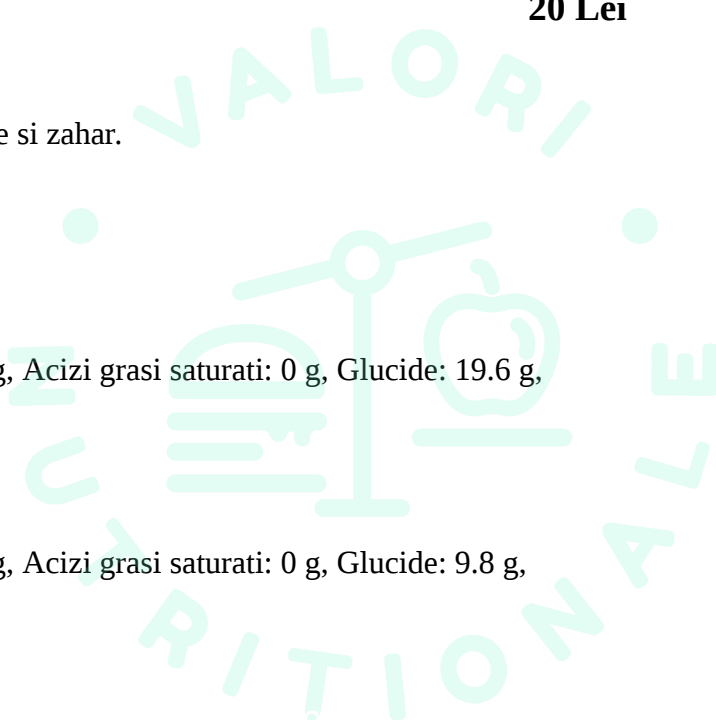

Curative juice for cellulitis (280g)
(0E | 0g sare | 1.47g zahar)/100g

21 Lei

Cantitate ingrediente pentru o portie (280g) inclusiv sare si zahar.

Kiwi: 100 g, Fresh portocale: 100 ml, Ananas: 70 g

Valori nutritionale / portie (280g)

Valoare energetica: 620.47 Kj /148.3 KCal , Grasimi: 1.11 g, Acizi grasi saturati: 0.03 g, Glucide: 35.36 g, Zaharuri: 4.13 g, Proteine: 2.44 g, Sare: 0 g

Valori nutritionale / 100g

Valoare energetica: 221.6 Kj /52.96 KCal , Grasimi: 0.4 g, Acizi grasi saturati: 0.01 g, Glucide: 12.63 g, Zaharuri: 1.47 g, Proteine: 0.87 g, Sare: 0 g

Alergeni: -

Aphrodisiac (280g)
(0E | 0g sare | 0.32g zahar)/100g

21 Lei

Cantitate ingrediente pentru o portie (280g) inclusiv sare si zahar.

Fresh portocale: 200 ml, Ananas: 60 g

Valori nutritionale / portie (280g)

Valoare energetica: 558.73 Kj /133.54 KCal , Grasimi: 0.06 g, Acizi grasi saturati: 0 g, Glucide: 29.94 g, Zaharuri: 0.9 g, Proteine: 2.48 g, Sare: 0 g

Valori nutritionale / 100g

Valoare energetica: 199.55 Kj /47.69 KCal , Grasimi: 0.02 g, Acizi grasi saturati: 0 g, Glucide: 10.69 g, Zaharuri: 0.32 g, Proteine: 0.88 g, Sare: 0 g

Alergeni: -

Pizza

Pizza rustica (630g)
(3E | 1.79g sare | 1.43g zahar)/100g

37 Lei

Cantitate ingrediente pentru o portie (630g) inclusiv sare si zahar.

Blat pizza: 260 g (Contine: **Gluten**), **Mozarella:** 100 g (Contine: **Lapte**), Sunca: 60 g, Sos rosii: 60 g (Corectori de aciditate: E330 - Acid citric), Carnati: 50 g, Bacon: 50 g (carne de porc, sare, sirop de glucoza) (Conservanti: E250 - Nitrit de sodiu, E249 - Nitrit de potasiu), Salam Picant: 50 g

Valori nutritionale / portie (630g)

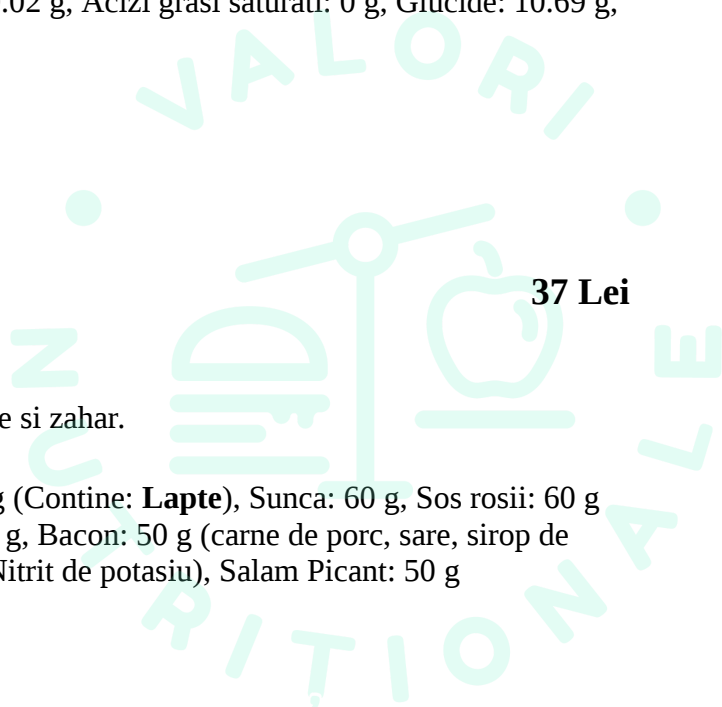

Valoare energetica: 3680.12 Kj /879.57 KCal , Grasimi: 57.96 g, Acizi grasi saturati: 27.02 g, Glucide: 192.55 g, Zaharuri: 9 g, Proteine: 87.47 g, Sare: 11.26 g

Valori nutritionale / 100g

Valoare energetica: 584.15 Kj /139.61 KCal , Grasimi: 9.2 g, Acizi grasi saturati: 4.29 g, Glucide: 30.56 g, Zaharuri: 1.43 g, Proteine: 13.88 g, Sare: 1.79 g

Alergeni: Gluten, Lapte

Focaccia cu parmezan (300g) (0E | 1.69g sare | 1.87g zahar)/100g

23 Lei

Cantitate ingrediente pentru o portie (300g) inclusiv sare si zahar.

Blat pizza: 280 g (Contine: **Gluten**), **parmezan:** 20 g (lapte proaspat de vaca, sare, cheag, Contine: **Lapte**)

Valori nutritionale / portie (300g)

Valoare energetica: 693.11 Kj /165.66 KCal , Grasimi: 11.26 g, Acizi grasi saturati: 2.98 g, Glucide: 198.86 g, Zaharuri: 5.6 g, Proteine: 30.8 g, Sare: 5.08 g

Valori nutritionale / 100g

Valoare energetica: 231.04 Kj /55.22 KCal , Grasimi: 3.75 g, Acizi grasi saturati: 0.99 g, Glucide: 66.29 g, Zaharuri: 1.87 g, Proteine: 10.27 g, Sare: 1.69 g

Alergeni: Gluten, Lapte

Pizza Diavola (490g) (4E | 1.53g sare | 1.88g zahar)/100g

38 Lei

Cantitate ingrediente pentru o portie (490g) inclusiv sare si zahar.

Blat pizza: 250 g (Contine: **Gluten**), **Mozarella:** 90 g (Contine: **Lapte**), Sos rosii: 70 g (Corectori de aciditate: E330 - Acid citric), Salam picant: 60 g (carne de porc,sare,condimente,arome naturale,dextroza,sucoza) (Antioxidanti: E301 - Ascorbat de sodiu, Conservanti: E250 - Nitrit de sodiu, E252 - Nitrat de potasiu)

Valori nutritionale / portie (490g)

Valoare energetica: 2451.13 Kj /585.84 KCal , Grasimi: 36.18 g, Acizi grasi saturati: 18.76 g, Glucide: 191.43 g, Zaharuri: 9.23 g, Proteine: 62.28 g, Sare: 7.49 g

Valori nutritionale / 100g

Valoare energetica: 500.23 Kj /119.56 KCal , Grasimi: 7.38 g, Acizi grasi saturati: 3.83 g, Glucide: 39.07 g, Zaharuri: 1.88 g, Proteine: 12.71 g, Sare: 1.53 g

Alergeni: Gluten, Lapte

Limonade

Limonada simpla (400g)
(0E | 0g sare | 30.57g zahar)/100g

18 Lei

Cantitate ingrediente pentru o portie (400g) inclusiv sare si zahar.

Lamaie: 50 g, Zahar Coronita: 20 g

Valori nutritionale / portie (400g)

Valoare energetica: 2247.43 Kj /537.14 KCal , Grasimi: 0.86 g, Acizi grasi saturati: 0 g, Glucide: 140 g, Zaharuri: 122.29 g, Proteine: 3.14 g, Sare: 0 g

Valori nutritionale / 100g

Valoare energetica: 561.86 Kj /134.29 KCal , Grasimi: 0.21 g, Acizi grasi saturati: 0 g, Glucide: 35 g, Zaharuri: 30.57 g, Proteine: 0.79 g, Sare: 0 g

Alergeni: -

Ghimbir si castravete limonada (400g)
(0E | 0g sare | 1.8g zahar)/100g

20 Lei

Cantitate ingrediente pentru o portie (400g) inclusiv sare si zahar.

Lamaie: 50 g, Castravete: 30 g, Ghimbir: 20 g

Valori nutritionale / portie (400g)

Valoare energetica: 575.44 Kj /137.52 KCal , Grasimi: 1.2 g, Acizi grasi saturati: 0.16 g, Glucide: 34.84 g, Zaharuri: 7.2 g, Proteine: 4.36 g, Sare: 0 g

Valori nutritionale / 100g

Valoare energetica: 143.86 Kj /34.38 KCal , Grasimi: 0.3 g, Acizi grasi saturati: 0.04 g, Glucide: 8.71 g, Zaharuri: 1.8 g, Proteine: 1.09 g, Sare: 0 g

Alergeni: -

Limonada cu zmeura (400g)
(3E | 0g sare | 12.3g zahar)/100g

20 Lei

Cantitate ingrediente pentru o portie (400g) inclusiv sare si zahar.

Apa: 230 ml, Lamaie: 50 g, Piure Zmeura: 30 ml (zahar, suc concentrat de zmeura, suc de lamaie concentrat, extract de coacaz negru si morcov seminte de zmeura) (Conservanti: E202 - Sorbat de potasiu, E211 - Benzoat de sodiu, Agenti de ingrosare: E440 - Pectină), Zahar Coronita: 20 g

Valori nutritionale / portie (400g)

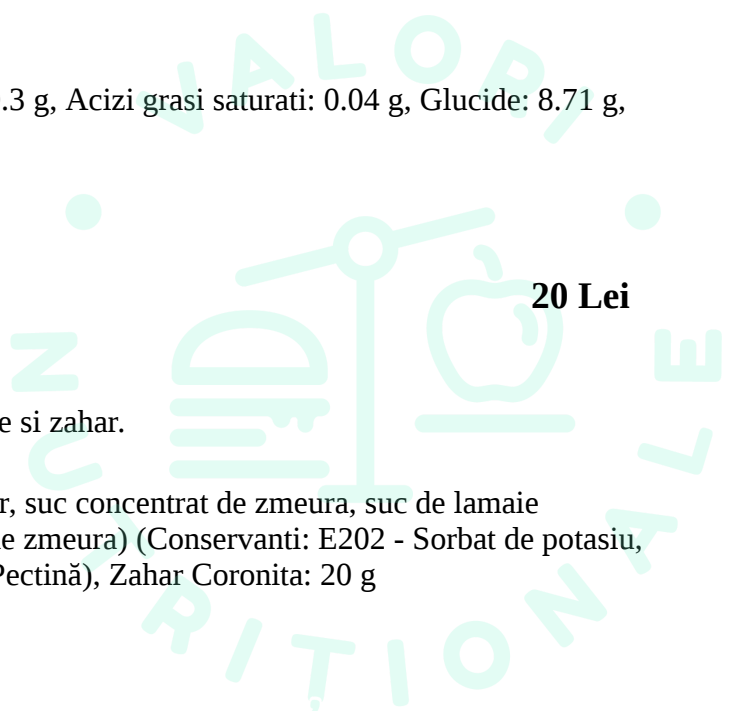

Valoare energetica: 879.92 Kj /210.3 KCal , Grasimi: 0.18 g, Acizi grasi saturati: 0 g, Glucide: 52.97 g, Zaharuri: 49.21 g, Proteine: 0.67 g, Sare: 0 g

Valori nutritionale / 100g

Valoare energetica: 219.98 Kj /52.58 KCal , Grasimi: 0.05 g, Acizi grasi saturati: 0 g, Glucide: 13.24 g, Zaharuri: 12.3 g, Proteine: 0.17 g, Sare: 0 g

Alergeni: -

Limonada cu mango (400g) (3E | 0.06g sare | 39.1g zahar)/100g

20 Lei

Cantitate ingrediente pentru o portie (400g) inclusiv sare si zahar.

Lamaie: 50 g, Piure Mango: 30 ml (Piure de mango, zahar, sirop glucoza, suc de lamaie concentrat, sirop de glucoza, agenti de ingrosare faina de seminte de guar,pectine,conservanti,antioxidant: vitamina C) (Conservanti): E202 - Sorbat de potasiu, E211 - Benzoat de sodiu, Agenti de ingrosare): E440 - Pectinã), Zahar Coronita: 20 g

Valori nutritionale / portie (400g)

Valoare energetica: 2898.68 Kj /692.8 KCal , Grasimi: 0.6 g, Acizi grasi saturati: 0 g, Glucide: 176 g, Zaharuri: 156.4 g, Proteine: 2.2 g, Sare: 0.24 g

Valori nutritionale / 100g

Valoare energetica: 724.67 Kj /173.2 KCal , Grasimi: 0.15 g, Acizi grasi saturati: 0 g, Glucide: 44 g, Zaharuri: 39.1 g, Proteine: 0.55 g, Sare: 0.06 g

Alergeni: -

Pineapple Lemonade (400g) (0E | 0g sare | 18.42g zahar)/100g

20 Lei

Cantitate ingrediente pentru o portie (400g) inclusiv sare si zahar.

Lamaie: 50 g, Ananas: 50 g, Zahar Coronita: 20 g

Valori nutritionale / portie (400g)

Valoare energetica: 1659.67 Kj /396.67 KCal , Grasimi: 0.67 g, Acizi grasi saturati: 0 g, Glucide: 103.33 g, Zaharuri: 73.67 g, Proteine: 2.67 g, Sare: 0 g

Valori nutritionale / 100g

Valoare energetica: 414.92 Kj /99.17 KCal , Grasimi: 0.17 g, Acizi grasi saturati: 0 g, Glucide: 25.83 g, Zaharuri: 18.42 g, Proteine: 0.67 g, Sare: 0 g

Alergeni: -

Limonada cu Menta (400g)

20 Lei

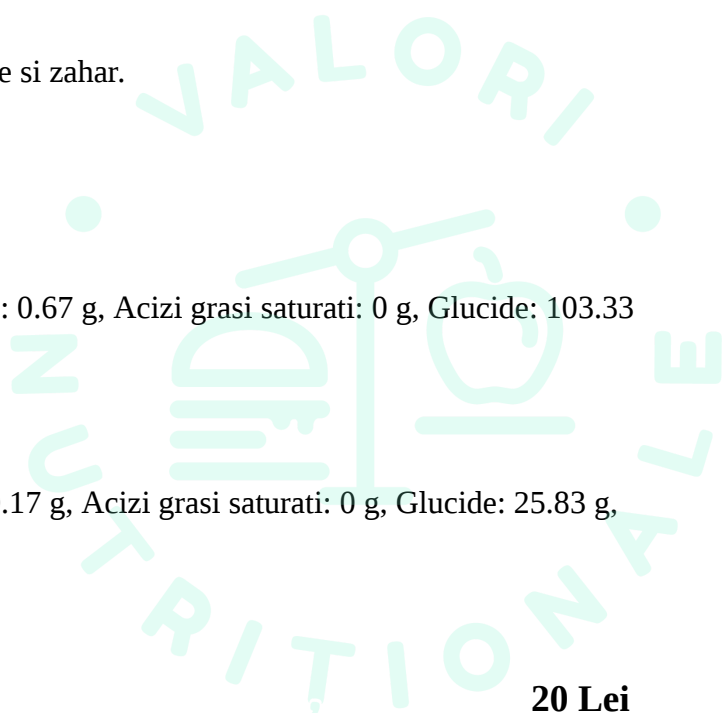

(0E | 0g sare | 21.4g zahar)/100g

Cantitate ingrediente pentru o portie (400g) inclusiv sare si zahar.

Lamaie: 50 g, Menta proaspata: 30 g, Zahar Coronita: 20 g

Valori nutritionale / portie (400g)

Valoare energetica: 1924.64 Kj /460 KCal , Grasimi: 1.68 g, Acizi grasi saturati: 0 g, Glucide: 115.88 g, Zaharuri: 85.6 g, Proteine: 6.76 g, Sare: 0 g

Valori nutritionale / 100g

Valoare energetica: 481.16 Kj /115 KCal , Grasimi: 0.42 g, Acizi grasi saturati: 0 g, Glucide: 28.97 g, Zaharuri: 21.4 g, Proteine: 1.69 g, Sare: 0 g

Alergeni: -

Melone lemonade (400g)

20 Lei

(2E | 0.03g sare | 39.7g zahar)/100g

Cantitate ingrediente pentru o portie (400g) inclusiv sare si zahar.

Lamaie: 50 g, Piure Pepene: 30 ml (zahar, sirop glucoza-frucoza ,suc de pepene galben concentrate, suc de lamaie concentrat, extract de dovleac si morcov si boia) (Conservanti: E202 - Sorbat de potasiu, E211 - Benzoat de sodiu), Zahar Coronita: 20 g

Valori nutritionale / portie (400g)

Valoare energetica: 2903.72 Kj /694 KCal , Grasimi: 0.6 g, Acizi grasi saturati: 0 g, Glucide: 176 g, Zaharuri: 158.8 g, Proteine: 2.2 g, Sare: 0.12 g

Valori nutritionale / 100g

Valoare energetica: 725.93 Kj /173.5 KCal , Grasimi: 0.15 g, Acizi grasi saturati: 0 g, Glucide: 44 g, Zaharuri: 39.7 g, Proteine: 0.55 g, Sare: 0.03 g

Alergeni: -

Mojito Lemonade (400g)

20 Lei

(0E | 0g sare | 17.83g zahar)/100g

Cantitate ingrediente pentru o portie (400g) inclusiv sare si zahar.

Lamaie: 50 g, Sirop Mojito Bardinet: 30 ml, Menta proaspata: 20 g, Zahar Coronita: 20 g

Valori nutritionale / portie (400g)

Valoare energetica: 2510.43 Kj /600 KCal , Grasimi: 1.1 g, Acizi grasi saturati: 0 g, Glucide: 151.6 g, Zaharuri: 71.33 g, Proteine: 4.37 g, Sare: 0 g

Valori nutritionale / 100g

Valoare energetica: 627.61 Kj /150 KCal , Grasimi: 0.27 g, Acizi grasi saturati: 0 g, Glucide: 37.9 g, Zaharuri: 17.83 g, Proteine: 1.09 g, Sare: 0 g

Alergeni: -

Limonada de Catina Bio (250g)
(0E | 0g sare | 0.35g zahar)/100g

21 Lei

Cantitate ingrediente pentru o portie (250g) inclusiv sare si zahar.

Apa: 90 ml, Catina: 50 g, Lamaie: 20 g

Valori nutritionale / portie (250g)

Valoare energetica: 206.58 Kj /49.38 KCal , Grasimi: 2.05 g, Acizi grasi saturati: 0 g, Glucide: 10.78 g, Zaharuri: 0.88 g, Proteine: 1.05 g, Sare: 0 g

Valori nutritionale / 100g

Valoare energetica: 82.63 Kj /19.75 KCal , Grasimi: 0.82 g, Acizi grasi saturati: 0 g, Glucide: 4.31 g, Zaharuri: 0.35 g, Proteine: 0.42 g, Sare: 0 g

Alergeni: -

Limonada cu pere (400g)
(0E | 0.05g sare | 24.62g zahar)/100g

20 Lei

Cantitate ingrediente pentru o portie (400g) inclusiv sare si zahar.

Lamaie: 50 g, Piure de pere: 30 g, Zahar: 20 g

Valori nutritionale / portie (400g)

Valoare energetica: 1883.92 Kj /450.28 KCal , Grasimi: 0.6 g, Acizi grasi saturati: 0 g, Glucide: 113.52 g, Zaharuri: 98.48 g, Proteine: 2.68 g, Sare: 0.2 g

Valori nutritionale / 100g

Valoare energetica: 470.98 Kj /112.57 KCal , Grasimi: 0.15 g, Acizi grasi saturati: 0 g, Glucide: 28.38 g, Zaharuri: 24.62 g, Proteine: 0.67 g, Sare: 0.05 g

Alergeni: -

Soft Drinks

Ice tea mango (300g)
(0E | 0g sare | 0g zahar)/100g

11 Lei

Cantitate ingrediente pentru o portie (300g) inclusiv sare si zahar.

Apa: 150 ml, Sirop de mango Monin: 50 g

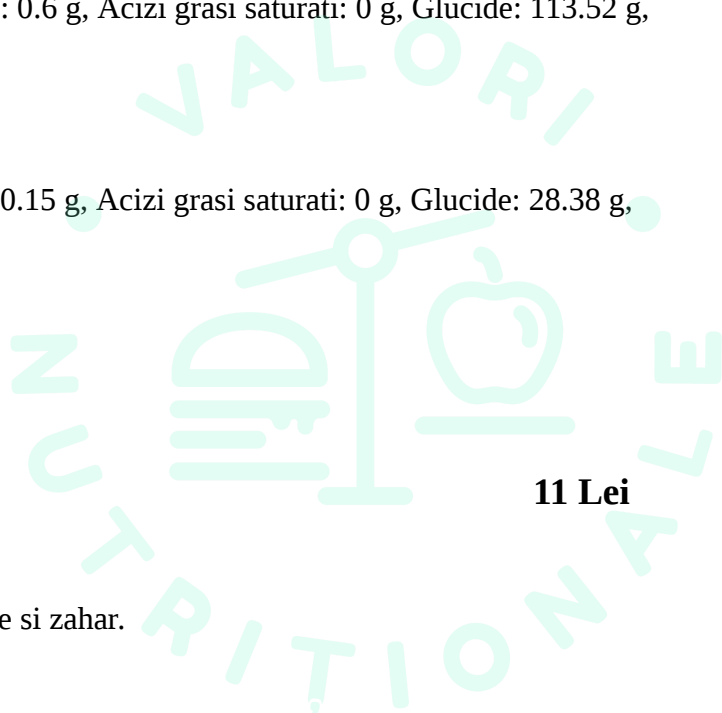

Valori nutritionale / portie (300g)

Valoare energetica: 1085.75 Kj /259.5 KCal , Grasimi: 0 g, Acizi grasi saturati: 0 g, Glucide: 64.2 g, Zaharuri: 0 g, Proteine: 0.38 g, Sare: 0 g

Valori nutritionale / 100g

Valoare energetica: 361.92 Kj /86.5 KCal , Grasimi: 0 g, Acizi grasi saturati: 0 g, Glucide: 21.4 g, Zaharuri: 0 g, Proteine: 0.13 g, Sare: 0 g

Alergeni: -

Ice Tea Piersici (300g) (0E | 0.03g sare | 0.13g zahar)/100g

11 Lei

Cantitate ingrediente pentru o portie (300g) inclusiv sare si zahar.

Apa: 150 ml, Sirop de piersica: 50 ml

Valori nutritionale / portie (300g)

Valoare energetica: 1041.81 Kj /249 KCal , Grasimi: 0.38 g, Acizi grasi saturati: 0.08 g, Glucide: 0.38 g, Zaharuri: 0.38 g, Proteine: 0.38 g, Sare: 0.08 g

Valori nutritionale / 100g

Valoare energetica: 347.27 Kj /83 KCal , Grasimi: 0.13 g, Acizi grasi saturati: 0.03 g, Glucide: 0.13 g, Zaharuri: 0.13 g, Proteine: 0.13 g, Sare: 0.03 g

Alergeni: -

Milkshake (200g) (0E | 0.14g sare | 14.07g zahar)/100g

18 Lei

Cantitate ingrediente pentru o portie (200g) inclusiv sare si zahar.

Lapte: 100 ml (Contine: **Lapte**), ODK Piure: 40 g

Valori nutritionale / portie (200g)

Valoare energetica: 3063.89 Kj /732.29 KCal , Grasimi: 5.14 g, Acizi grasi saturati: 3.29 g, Glucide: 11.71 g, Zaharuri: 28.14 g, Proteine: 4.86 g, Sare: 0.27 g

Valori nutritionale / 100g

Valoare energetica: 1531.94 Kj /366.14 KCal , Grasimi: 2.57 g, Acizi grasi saturati: 1.64 g, Glucide: 5.86 g, Zaharuri: 14.07 g, Proteine: 2.43 g, Sare: 0.14 g

Alergeni: Lapte

Smoothie (200g) (0E | 0.1g sare | 24g zahar)/100g

15 Lei

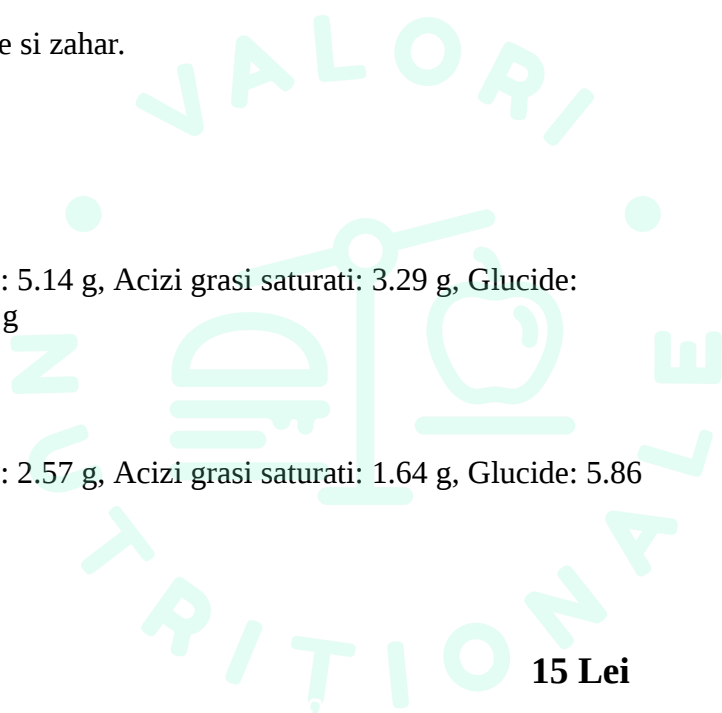

Cantitate ingrediente pentru o portie (200g) inclusiv sare si zahar.

Apa: 40 ml, ODK Piure: 40 g

Valori nutritionale / portie (200g)

Valoare energetica: 4681.9 Kj /1119 KCal , Grasimi: 0 g, Acizi grasi saturati: 0 g, Glucide: 9 g, Zaharuri: 48 g, Proteine: 0 g, Sare: 0.2 g

Valori nutritionale / 100g

Valoare energetica: 2340.95 Kj /559.5 KCal , Grasimi: 0 g, Acizi grasi saturati: 0 g, Glucide: 4.5 g, Zaharuri: 24 g, Proteine: 0 g, Sare: 0.1 g

Alergeni: -

Ice Tea Zmeura (300g) (0E | 0g sare | 0.01g zahar)/100g

11 Lei

Cantitate ingrediente pentru o portie (300g) inclusiv sare si zahar.

Apa: 150 ml, Sirop zmeura: 50 g

Valori nutritionale / portie (300g)

Valoare energetica: 963.36 Kj /230.25 KCal , Grasimi: 0.08 g, Acizi grasi saturati: 0.08 g, Glucide: 0.02 g, Zaharuri: 0.02 g, Proteine: 0.08 g, Sare: 0 g

Valori nutritionale / 100g

Valoare energetica: 321.12 Kj /76.75 KCal , Grasimi: 0.03 g, Acizi grasi saturati: 0.03 g, Glucide: 0.01 g, Zaharuri: 0.01 g, Proteine: 0.03 g, Sare: 0 g

Alergeni: -

Ice tea Lemon (300g) (0E | 0g sare | 0g zahar)/100g

11 Lei

Cantitate ingrediente pentru o portie (300g) inclusiv sare si zahar.

Apa: 150 ml, Sirop ice tea lamaie Laurul: 50 g

Valori nutritionale / portie (300g)

Valoare energetica: 800.19 Kj /191.25 KCal , Grasimi: 0 g, Acizi grasi saturati: 0 g, Glucide: 49.43 g, Zaharuri: 0 g, Proteine: 0 g, Sare: 0 g

Valori nutritionale / 100g

Valoare energetica: 266.73 Kj /63.75 KCal , Grasimi: 0 g, Acizi grasi saturati: 0 g, Glucide: 16.48 g, Zaharuri: 0 g, Proteine: 0 g, Sare: 0 g

Alergeni: -

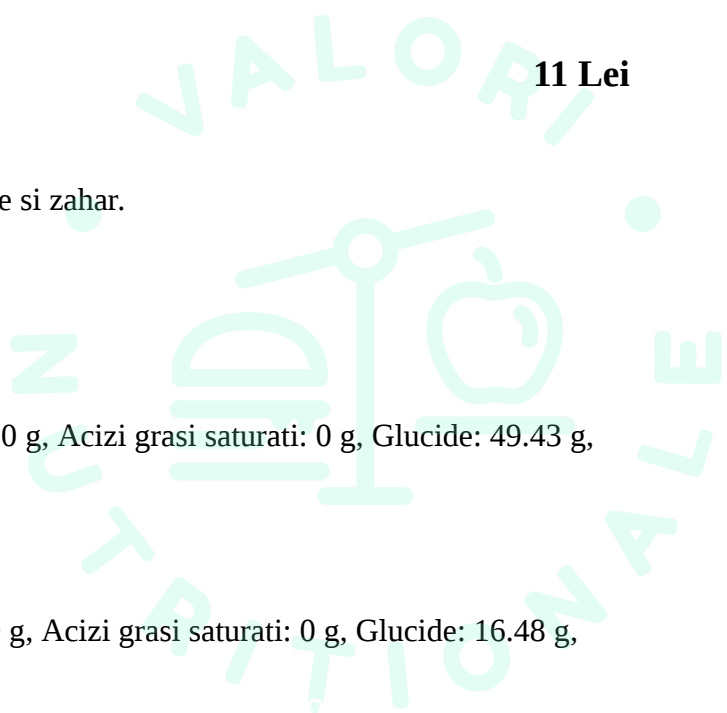

Socata (330g)
(0E | 0.43g sare | 0.67g zahar)/100g

17 Lei

Cantitate ingrediente pentru o portie (330g) inclusiv sare si zahar.

Apa: 130 ml, Lamaie: 50 g, Sirop cu soc: 30 g

Valori nutritionale / portie (330g)

Valoare energetica: 693.66 Kj /165.79 KCal , Grasimi: 0.28 g, Acizi grasi saturati: 0 g, Glucide: 42.43 g, Zaharuri: 2.2 g, Proteine: 0.91 g, Sare: 1.41 g

Valori nutritionale / 100g

Valoare energetica: 210.2 Kj /50.24 KCal , Grasimi: 0.09 g, Acizi grasi saturati: 0 g, Glucide: 12.86 g, Zaharuri: 0.67 g, Proteine: 0.28 g, Sare: 0.43 g

Alergeni: -

Nectar de catina, piersica si mar (250g)
(0E | 0g sare | 1.01g zahar)/100g

18 Lei

Cantitate ingrediente pentru o portie (250g) inclusiv sare si zahar.

Suc de piersici: 70 g, Nectar de catina: 20 ml

Valori nutritionale / portie (250g)

Valoare energetica: 464.44 Kj /111 KCal , Grasimi: 1.28 g, Acizi grasi saturati: 1.22 g, Glucide: 23.56 g, Zaharuri: 2.53 g, Proteine: 1.28 g, Sare: 0 g

Valori nutritionale / 100g

Valoare energetica: 185.78 Kj /44.4 KCal , Grasimi: 0.51 g, Acizi grasi saturati: 0.49 g, Glucide: 9.42 g, Zaharuri: 1.01 g, Proteine: 0.51 g, Sare: 0 g

Alergeni: -

Suc de catina cu suc de mar (330g)
(0E | 0.01g sare | 0.5g zahar)/100g

18 Lei

Cantitate ingrediente pentru o portie (330g) inclusiv sare si zahar.

Suc de mar și catina: 330 g

Valori nutritionale / portie (330g)

Valoare energetica: 814.62 Kj /194.7 KCal , Grasimi: 1.65 g, Acizi grasi saturati: 0.5 g, Glucide: 44.75 g, Zaharuri: 1.65 g, Proteine: 1.65 g, Sare: 0.03 g

Valori nutritionale / 100g

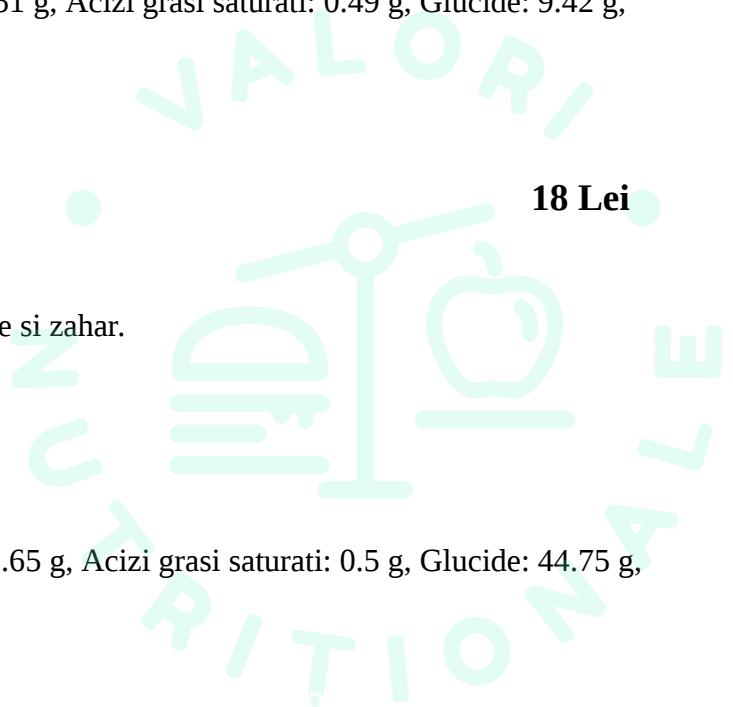

Valoare energetica: 246.85 Kj /59 KCal , Grasimi: 0.5 g, Acizi grasi saturati: 0.15 g, Glucide: 13.56 g, Zaharuri: 0.5 g, Proteine: 0.5 g, Sare: 0.01 g

Alergeni: -

Milkshake Rabbit hole (200g)
(4E | 0.24g sare | 12.66g zahar)/100g

21 Lei

Cantitate ingrediente pentru o portie (200g) inclusiv sare si zahar.

Barista lapte: 100 ml (Contine: **Lapte**), PUDRA CREMA VANILIE: 30 g (amidonuri modificate, zahar, agent de gelafiere, colorant, arome naturale) (Gelifianti: E407 - Caragenan), Piure Capsuni: 30 ml (zahar, piure de capsuni sirop glucoza, suc de lamaie concentrat, extract de coacaz negru si morcov) (Conservanti: E202 - Sorbat de potasiu, E211 - Benzoat de sodiu, Agenti de ingrosare: E440 - Pectină)

Valori nutritionale / portie (200g)

Valoare energetica: 1212.31 Kj /289.75 KCal , Grasimi: 3.08 g, Acizi grasi saturati: 0.41 g, Glucide: 65.36 g, Zaharuri: 25.31 g, Proteine: 0.99 g, Sare: 0.49 g

Valori nutritionale / 100g

Valoare energetica: 606.16 Kj /144.88 KCal , Grasimi: 1.54 g, Acizi grasi saturati: 0.21 g, Glucide: 32.68 g, Zaharuri: 12.66 g, Proteine: 0.49 g, Sare: 0.24 g

Alergeni: Lapte

Frappe Kit Kat (250g)
(10E | 0.18g sare | 33.84g zahar)/100g

20 Lei

Cantitate ingrediente pentru o portie (250g) inclusiv sare si zahar.

Bardezzi: 100 ml (Lapte de vaca integral, standardizat, omogenizat si pasteurizat, Contine: **Lapte**), Baza Frappe: 50 ml (zahar, lapte praf 1.5%, proteina, cacao 22-24 (26%), amidon de porumb, dextroza, aroma, sare., Poate contine urme de: **Arahide, Fructe cu coajă lemnoasă, Soia**) (Agenti de ingrosare: E412 - Gumă de guar, E466 - Carboximetilceluloză de sodiu), Sirop Ciocolată: 25 ml (zahar din trestie de zahar, apa, colorant : caramel simplu) (Coloranti artificiali: E150a - Caramel simplu), Sirop Vanilie: 25 ml (zahar, apa, aroma, acidifiant: acid citric, conservant: benzoat de sodiu) (Conservanti: E211 - Benzoat de sodiu, Antioxidanti: E330 - Acid citric), **Crema vegetala:** 20 g (apa, grasimi vegetale nehidrogenate (din palmier), zer praf, amidon modificat din porumb, Contine: **Lapte, Soia**, Poate contine urme de: **Arahide**) (Agenti de ingrosare: E1442 - Fosfat de diamidon hidroxipropilic, E412 - Gumă de guar, E410 - Gumă din semințe de carruba, Antioxidanti: E322 - Lecitine, Corectori de aciditate: E339 - Fosfat de sodiu, Coloranti artificiali: E160a - Caroten)

Valori nutritionale / portie (250g)

Valoare energetica: 2291.69 Kj /547.73 KCal , Grasimi: 12.64 g, Acizi grasi saturati: 7.34 g, Glucide: 99.63 g, Zaharuri: 84.6 g, Proteine: 7.91 g, Sare: 0.44 g

Valori nutritionale / 100g

Valoare energetica: 916.68 Kj /219.09 KCal , Grasimi: 5.05 g, Acizi grasi saturati: 2.94 g, Glucide: 39.85 g, Zaharuri: 33.84 g, Proteine: 3.16 g, Sare: 0.18 g

Alergeni: Lapte, Soia

Poate contine urme de: Arahide, Fructe cu coajă lemnoasă, Soia

Frappe cu popcorn (250g)
(10E | 0.23g sare | 30.7g zahar)/100g

20 Lei

Cantitate ingrediente pentru o portie (250g) inclusiv sare si zahar.

Bardezzi: 100 ml (Lapte de vaca integral, standardizat, omogenizat si pasteurizat, Contine: **Lapte**), Baza Frappe: 80 ml (zahar, lapte praf 1.5%, proteina, cacao 22-24 (26%), amidon de porumb, dextroza, aroma, sare., Poate contine urme de: **Arahide, Fructe cu coajă lemnoasă, Soia**) (Agenti de ingrosare: E412 - Gumă de guar, E466 - Carboximetilceluloză de sodiu), **Crema vegetala:** 20 g (apa, grasimi vegetale nehidrogenate (din palmier), zer praf, amidon modificat din porumb, Contine: **Lapte, Soia**, Poate contine urme de: **Arahide**) (Agenti de ingrosare: E1442 - Fosfat de diamidon hidroxipropilic, E412 - Gumă de guar, E410 - Gumă din semințe de carruba, Antioxidanti: E322 - Lecitine, Corectori de aciditate: E339 - Fosfat de sodiu, Coloranti artificiali: E160a - Caroten), Sirop Caramel: 20 ml (zahar, apa, aroma, acidifiant: acid citric, conservant: benzoat de sodiu) (Conservanti: E211 - Benzoat de sodiu, Antioxidanti: E330 - Acid citric, Coloranti artificiali: E150a - Caramel simplu)

Valori nutritionale / portie (250g)

Valoare energetica: 2399.63 Kj /573.52 KCal , Grasimi: 14.45 g, Acizi grasi saturati: 8.68 g, Glucide: 99.95 g, Zaharuri: 76.75 g, Proteine: 9.77 g, Sare: 0.58 g

Valori nutritionale / 100g

Valoare energetica: 959.85 Kj /229.41 KCal , Grasimi: 5.78 g, Acizi grasi saturati: 3.47 g, Glucide: 39.98 g, Zaharuri: 30.7 g, Proteine: 3.91 g, Sare: 0.23 g

Alergeni: Lapte, Soia

Poate contine urme de: Arahide, Fructe cu coajă lemnoasă, Soia

